

Powiatowy Związek Komunalny w Zamościu
Województwo Lubelskie.

BUDŻET

na 1936-37 r.



Czas. 13010/1936/37

Lubelska Izba Rolnicza

nr. 845

Wzrost	Waga	Opis
1.50	50	...
1.55	55	...
1.60	60	...
1.65	65	...
1.70	70	...
1.75	75	...
1.80	80	...
1.85	85	...
1.90	90	...
1.95	95	...
2.00	100	...
2.05	105	...
2.10	110	...
2.15	115	...
2.20	120	...
2.25	125	...
2.30	130	...
2.35	135	...
2.40	140	...
2.45	145	...
2.50	150	...
2.55	155	...
2.60	160	...
2.65	165	...
2.70	170	...
2.75	175	...
2.80	180	...
2.85	185	...
2.90	190	...
2.95	195	...
3.00	200	...

Biblioteka Galwaryjska
w Lublinie
Marii Curie-Skłodowskiej

KSIĘGOZBIÓR LUB. IZBY ROLNICZEJ
Dział *XII*
Nr. *1871*

D 232/50/337

Roz.	§	Poz.	W Y D A T K I	Suma wykonania budż. w 1934/35		Preliminowane na rok bież. 1935/36	
				zł.	gr.	zł.	gr.
			<u>Wydatki zwyczajne</u>	548147	02	501523	90
			D z i a ł I				
			<u>Zarząd ogólny</u>	84651	07	73473	44
		1	<u>Wydatki osobowe</u>	51998	21	46227	80
		a	Dodatek Przewodniczącego W.P.	6600	00	6600	00
		b	Dodatek Zastępcy " W.P.	957	08	870	00
		c	Uposażenie personelu biurowego	36988	20	31891	80
		d	Swiadczenia socjalne	3028	30	2700	00
		e	Zepomogi i remuneracje	1079	71	1200	00
		2	<u>Wydatki rzeczowe</u>	32652	86	27251	64
		a	Koszty utrzymania lokalu biurowego	3745	13	4260	80
		b	Wydatki kancelaryjne	4328	39	3852	00
		c	Prenumerata pism i kupno książek do biblioteki biurowej.	660	40	500	00
		d	Zakup i naprawa inwentarza biurowego	394	65	400	00
		e	Utrzymanie samochodu "Dodge"	9673	79	5508	84
		f	Dyjety i koszty podróży członków Rady, Wydz. Pow. Komisji i urzędników	5756	48	6330	00

Preliminowano na rok 1936/37

przez Zarząd Związku przez Radę Związkową

O b j a ś n i e n i a

zł.	gr.	zł.	gr.
498140	28		
67163	96		
46252	96		
6600	00	6600	00
870	00	870	00
34782	96		
3000	00	3000	00
1000	00		
20911	00		
3052	00		
3464	00		
300	00		
300	00		
5855	00		
6090	00		

Do § 1c:

Pobory Sekretarza W.P.	gr. VIa	zł. 5503.68
" Inspektora S.G.	" VIIa	" 4698.72
" Referenta Sam.	" Xa	" 2204.40
" Buchaltera Kier.	" VIIa	" 4471.68
" Pom.	" VIIIb	" 4077.96
" " ryczałt 150zł.	"	" 1800.00
" Kasjera	gr. VIIIId	" 4263.72
" Maszynisty	" Xa	" 3097.56
" Kancelisty	" XIb	" 2437.08
" Woźnego	" XVIIb	" 2228.16

Do § 2a: Czynnosc za lokal	zł. 1222.00
Opał i światło	" 1150.00
Utrzymanie porządku	" 350.00
Remont lokalu	" 250.00
Utrzymanie ogródka	" 80.00

Do § 2b: Abonament telefon. N. 88	zł. 564.-
Rozmowy telefon. zamiejsc.	800.-
Materiały piśmienne	" 2100.-

Do § 2e: Pobory szofera łącznie ze świadczeniami	zł. 2640.-
Środki pędne na 12000km.	" 1785.-
Smary-oliwa	" 200.-
Opony dętki oraz drobna naprawa	" 750.-
Ubezpieczenie od wypadków	" 60.-
Ryczałt rozjazd. szof. a 36zł. m.	420.-
Do § 2f: Ryczałt rozjazdowy Insp. Sam. G.	zł. 1490.-
po zł. 140.- x 6m., i po 130zł. x 5m.	" 900.-
Wyjazdy służbowe urzędników	" 3700.-
Dyżety i koszty podróży członków Rady, Wydz. i Komisji	"

Roz.	§	Poz.	W Y D A T K I	Suma wykonania budż. w 1934/35r. poprzed./		Preliminowa no na rok 1935/36 /bież./	
				zł.	gr.	zł.	gr.
		g	Wydatki reprezentacyjne Wydz. Pow.	1798	25	1000	00
		h	Koszty sądowe i opłaty manipulacyjne P.K.O. i banków	430	60	400	00
3			<u>Składka do Związku Rewizyjnego Sam. Terytor. w Warszawie</u>	-	-	1135	00
			D z i a ł II				
			<u>Majątek Komunalny</u>	-	-	-	-
4			Wydatki administracyjne gmachu N.37a, dzierżawionego od Państw.	-	-	-	-
			D z i a ł III				
			<u>Przedsiębiorstwa Komunalne</u>	-	-	-	-
			D z i a ł IV.				
			<u>Spłata długów</u>	79115	61	62452	12
5			<u>Amortyzacja pożyczek</u>	24937	83	21835	58
		a	Rata pożyczki zaciągniętej w B.G.K. na inwest. szpital. N.74	2190	61	2264	24
		b	Rata pożyczki zaciąg. w B. Gospod. Kraj. na inwestyc. drogowe N.431	1243	58	1282	72
		c	Rata pożyczki zaciąg. w Banku Gospodarstwa Krajowego na inwestycje drogowe N.43	4322	65	2708	66
		d	Rata skonwertow. pożyczki 110000zł. zaciagn. z fund. b. Zakład. Ubezpiecz. od wypadków we Lwowie na inwestycje drogowe.-	8470	82	7333	32
		e	Rata pożyczki zaciagn. w P.B.K. z fund. z b. Min. Rob. Publ. N.381	2994	00	2994	00
		f	Rata płatna P.B.K. od skonwertow. pożycz. 30000zł. zaciagn. z Kom. Fund. Pożyczkowo-Zapomogowego	-	-	1510	00
		g	Rata płatna P.B.K. od skonwertow. pożycz. 13000zł. zaciagn. z Kom. Fund. Poż. Zapomog.	-	-	-	-
		h	Rata płatna K.K.O. w Zamościu od skonwertow. zadłuż. Wydz. Pow.	-	-	-	-
		i	Rata płatna K.K.O. w Zamościu od skonwertowan. zadłużenia Wydz. Pow.	-	-	-	-
6			<u>Oprocentowanie pożyczek długoterminowych.-</u>	29938	02	33616	54

Preliminowano na 1936/37r.

przez Zarząd
Związku

przez Radę
związku

O b j a ś n i e n i a .-

zł.	gr.	zł.	gr.
500	00		
350	00		
1000	00		
5502	68		
5502	68		
-	-		
69252	34	69252	34
29886	76	29886	76
2341	47	2341	47
1326	56	1326	56
2801	37	2801	37
7333	36	7333	36
2994	00	2924	00
1540	00	1540	00
850	00	850	00
7900	00	7900	00
2800	00	2800	00
36865	58	36865	58

Do § 4:W załączeniu budżet specjalny.

Do § 5:a:
 Rata pł. l. 4. zł. 795.91 dod. adm. zł. 364.88
 " " 1.10. " 817.79 " " " 362.89
 Do § 5b: Rata pł. l. 4. zł. 451.70 dod. adm. zł. 205.95
 " " 1.10. " 464.12 " " " 204.79
 Do § 5c:
 Rata pł. l. IV. zł. 952.23 dod. admin. zł. 436.55
 " " 1.X. " 978.42 " " " 434.17
 Do § 5d:
 Rata płatna l. IV. zł. 3666.68
 " " 1.X. " 3666.68
 Do § 5e:
 5-ta rata płatna l. VII. zł. 1497.-
 6-ta " " 2.I. " 1497.-
 Do § 5f:
 3 rata płatna dn. l. VI. zł. 770.-
 4 " " " 1.XII. " 770.-
 Do § 5g:
 1 rata płatna dn. l. VI. zł. 400.-
 2 " " " 1.XII. " 450.-
 Do § 5h: 1 rata płatna dn. l. V. zł. 3950.-
 2 " " " 1.XI. " 3950.-
 Do § 5i: 1 rata płatna 15.VI. zł. 1400.-
 2 " " 15.XII. " 1400.-

Poz.	§	Poz.	W Y D A T K I	Suma wykonania budż. w 1934/35		Preliminowa no na rok 1935/36	
				/poprzed./		/bież./	
				zł.	gr.	zł.	gr.
		a	Odsetki od pożyczki N. 74 z B.G.K. poz. a	8171	44	8090	72
		b	" " " N. 431 " " " " b	4637	55	4591	74
		c	" " " N. 43 " " " " c	9651	47	9679	80
		d	Odsetki płatne P.B.K. od skonwertow. pożyczki zł. 110.000.- poz. d.	5994	73	9001	67
		e	Odsetki płatne P.B.K. od pożyczki N. 381 poz. e	1152	29	920	61
		f	Odsetki płatne P.B.K. od pożyczki skonwertow. 30000zł. poz. f.	-	-	1332	00
		g	Odsetki płatne P.B.K. od skonwertow. pożyczki 13000zł. poz. g	-	-	-	-
		h	Odsetki płatne K.K.O. od skonwertow. zadłużenia Wydz. Pow. poz. i	-	-	-	-
7			<u>Oprocentowanie długów krótkotermin. dyskonto weksli itp.</u>	24239	76	7000	00
			<u>D z i a ł V</u>				
			<u>Drogi i place publiczne</u>	185162	40	183819	46
8			<u>Wydatki na drogi i mosty państwowe</u>	10277	94	1	00
9			<u>Utrzymanie z fund. państw. dróg i mostów niezaliczon. aniddo dróg państw. ani samorządowych.</u>	-	-	1	00
10			<u>Wydatki na administrację dróg samorząd.</u>	30185	78	25699	20
		a	Uposażenie personel. techn. i kanc.	12682	55	11672	52
		b	zasiłki i reńneracje	-	-	-	-
		c	świadczenia socjalne	1213	87	1171	96
		d	utrzymanie biura	3208	52	2624	72
		e	materiały kancelaryjne	1341	11	1500	00
		f	prenumerata pism i zakup książek	100	75	130	00
		g	uzupełnienie inwentarza biurowego	121	84	1000	00
		h	dyjety i koszty podróz. personel. drog.	2234	75	3300	00
		i	różne drogowe	150	00	300	00
		j	wynagrodzenie gñinom za wymiar i pobór opłat drogowych	9132	39	4000	00
11			<u>Utrzymanie dróg powiatowych</u>	116798	49	116322	56

Preliminowano na 1936/37r.

przez Zarz. Związku.- przez Radę Związku.-

O b j a ś n i e n i a

zł.	gr.	zł.	gr.
8005	50	8005	50
4543	38	4543	38
9577	83	9577	83
8414	98	8414	98
830	77	830	77
1230	06	1230	06
555	36	555	36
3707	70	3707	70
2500	00	2500	00
187214	58		
1	00		
1	00		
28349	00		
12872	52		
385	92		
1217	56		
2992	00		
1100	00		
220	00		
1000	00		
3300	00		
261	00		
5000	00		
119381	57		

Do § 6a:	%% płatn. przy racie	1. IV.	zł. 4013.69
"	"	1. X.	" 3991.81
Do § 6b:	"	1. IV.	" 2277.90
"	"	1. X.	" 2265.48
Do § 6c:	"	1. IV.	" 4802.01
"	"	1. X.	" 4775.82
Do § 6d:	"	1. IV.	" 4289.99
"	"	1. X.	" 4124.99
Do § 6e:	"	1. VII.	" 426.61
"	"	2. I.	" 404.16
Do § 6f:	"	1. VI.	" 623.70
"	"	1. XII.	" 606.36
Do § 6g:	"	1. VI.	" 282.-
"	"	1. XII.	" 273.36
Do § 6h:	"	15. VI.	" 1796.70
"	"	15. XII.	" 1911.-

Do § 8 - 14 Załączony budżet specjalny.-

Do § 11: Zamość-Skierbieszów-Chełm zł. 50851.50
 Zamość-Krasnobród " 42830.07
 Zwierzyniec-Józefów-Dł.-Kat " 900.-
 Szczebrzeszyn-Turobin " 3800.-
 Wólka Łabuńska-Komarów " 21000.-

Roz.	§	Poz.	W Y D A T K I	Suma wykonania budż. w 1934/35 /poprzed./		Preliminowa- no na rok 1935/36 /nież./	
				zł.	gr.	zł.	gr.
				12		<u>Utrzymanie dróg gminnych</u>	27900
13		<u>Orydancji Zamojsk. ostatnia rata za pobrany klinkier</u>	-		17918	58	
14		<u>Spłata reszty należności za grunty zajęte pod budowę dróg powiatowych</u>	-		-		
		<u>D z i a ł VI</u>					
		<u>O ś w i a t a</u>	12728	65	14350	00	
15		<u>Wydatki na szkolnictwo powszechne</u>	3891	10	5900	00	
	a	Koszty badania lekarskiego uczniów szkół powszechnych	1108	30	3200	00	
	b	Subsydjum dla Rady Szkolnej Pow.	2102	80	2200	00	
	c	Zw. Pracy Obywat. Kobiet w Zamościu na prowadz. świetlicy dla uczniów szkół powszechnych.	500	00	250	00	
16		<u>Wydatki na szkolnictwo średnie i wyższe.</u>	986	00	1200	00	
	a	stypendjum dla uczniów szkół średn.	376	00	500	00	
	b	subwencja dla Zw. Młodz. Akademickiej w Lublinie	200	00	200	00	
	c	Subsydjum dla bursy gimnazjum męskiego w Zamościu	410	00	500	00	
17		<u>Wydatki na oświatę pozaszkolną</u>	7851	55	7250	00	
	a	Subwencja dla Okr. Zw. Młodz. Wiejsk. na cele ogóln-oświatowe	5600	00	5000	00	
	b	Subwencja dla T-wa Nauk w Lublinie	-		50	00	
	c	Na akcję biblioteczną za pośrednictwem K.O.S. Lubelskiego	2051	55	1200	00	
	d	Subsydjum dla biblioteki publicz. im. Htemana J. Zamoyskiego w Zamościu	800	00	500	00	
	e	Do dyspozycji Komisji Oświatowej na akcję oświaty pozaszkolnej.	-		500	00	
		<u>D z i a ł VII</u>					
		<u>Kultura i sztuka</u>	330	00	1450	00	
18		<u>Subwencja na gimnazjalny ogród przyrodniczy</u>	300	00	320	00	
19		<u>Subwencja dla Kasy Mianowskiego</u>	30	00	30	00	
20		<u>Lubelskiemu Zw. Pracy Kulturalnej w Lublinie na Biblijot. im. Łopacińsk.</u>	-		1000	00	
21		<u>Polskiemu T-wu Krajoznawczemu subsy- djum na afisz propagandowy Zamościa</u>	-		-		

Roz.	§	Poz.	W Y D A T K I	Suma wykonania budż. w 1934/35		Preliminowane na rok 1935/36				
				/poprzed./		/bież./				
				zł.	gr.	zł.	gr.			
			<u>D z i a ł VIII</u>							
			<u>Zdrowie publiczne</u>				35591	69	38309	89
			<u>Zapobieganie chorobom</u>				18243	57	18960	00
		22	<u>Wydatki osobowe na służbę zdrowia</u>				2617	02	3140	00
		a	Lekarzowi pow. dodatek za prowadz. ref. sanit. ryczałt mies. po 80zł.				-		1200	00
		b	Płaca kontrolera ryczałt mies. po 110zł.				2136	00	1440	00
		c	Swiadczenia socjalne				183	42	140	00
		d	Dyjety i koszty podróży kontrolera				297	60	360	00
		23	<u>Wydatki na zwalczanie chorób zakaźnych</u>				363	20	450	00
		24	<u>Dopłata do utrzymania pow. Ośrodka Zdrowia w Zamościu</u>				7763	35	4720	00
		25	<u>Subsydium Zw. Strzeleckiemu w Białowoli gm. Mokre na budowę żadni.</u>				-		-	
		26	<u>Subwencja P.O.Z. w Zamościu</u>				-		150	00
		27	<u>Subwencja Pow. Komitetowi W.F. i P.W. w Zamościu</u>				7000	00	10000	00
		28	<u>Subwencja Komitetowi budowy pływalni i stadionu w Zamościu</u>				500	00	500	00
			<u>L e c z n i c t w o</u>				17348	12	19349	89
		29	<u>Dopłata do utrzym. szpit. w Zamościu</u>				554	66	897	89
		30	" " " " Szczebrzeszyn.				3915	43	151	00
		31	<u>Udział w utrzymaniu szpitala psychiatrycznego w Chełmie</u>				10000	00	10000	00
		32	<u>Koszty leczenia osób nie mających prawa leczenia ze strony gmin</u>				2035	53	2000	00
		33	<u>Udział Rady Pow. w leczeniu osób umysłowo chorych</u>				-		3000	00
		34	<u>Na zaliczkowe pokrywanie koszt. lecz.</u>				-		3000	00
		35	<u>Subwencja dla wyjeżdżających na kursy położnych</u>				230	00	300	00

Preliminowano na 1936/37r.

przez Zarz. Związku		przez Radę Związku	
zł.	gr.	zł.	gr.
21512	14		
13050	00		
2750	00		
960	00		
1320	00		
120	00		
350	00		
300	00		
4350	00		
100	00		
150	00		
5000	00		
400	00		
8462	14		
697	35		
814	79		
2500	00		
1400	00		
1400	00		
1500	00		
150	00		

O b j a ś n i e n i e . -

Do § 23: Zakup szczepionek

Do § 24: W załączeniu budżet specjalny.-

Do § 29: W załączeniu budżet specjalny

Do § 30: W załączeniu budżet specjalny

Roz. §	Poz.	W Y D A T K I	Suma wykonania budż. w 1934/35r. /poprzed./		Preliminowano na rok 1935/36 /bież./	
			zł.	gr.	zł.	gr.
		D z i a ł IX				
		<u>Opieka społeczna</u>	39363	19	9474	97
A		<u>Opieka nad dziećmi, młodzieżą i macierzyństwem.</u>	7888	44	5543	97
36		<u>Dopłata do utrzym. schroniska dla dzieci w Radecznicy</u>	7434	44	5093	97
37		<u>Udział w Związku Międzykomunalnym opieki społecznej.</u>	-		-	
38		<u>Subwencja na kolonie letnie Pol. Związku Zachodniego.</u>	454	00	450	00
39		<u>Subsydium sanatorium dla dzieci im. Mościckiej w Krasnobrodzie.</u>	-		-	
B		<u>Opieka nad dorosłymi</u>	4752	30	3931	00
40		<u>Subwencja dla Domu Starców i Kalek w Zamościu</u>	1200	00	1200	00
41		<u>Subwencja dla żydowskiego domu ubogich w Zamościu</u>	144	12	150	00
42		<u>Składka do Zw. Pracow. Niewidomych</u>	30	00	30	00
43		<u>Dopłata do utrzym. Domu Noclegowego</u>	511	73	1	00
44		<u>Na zapomogi w wypadkach nędzy wyjątkowej.</u>	2866	45	2500	00
45		<u>Subwencja dla Patronatu nad więźniami</u>	-		50	00
		D z i a ł X				
		<u>Popieranie rolnictwa</u>	91335	28	101763	02
A		<u>Popieranie wytwórczości rolniczej</u>	69526	89	73877	02
46		<u>Utrzymanie szkoły roln. męskiej w Zamościu</u>	28272	31	30219	02
47		<u>Utrzymanie szkoły rolniczej żeńskiej w Sitnie.</u>	20382	12	16908	00
48		<u>Stypendjum dla uczniów szkół roln. pochodzących z terenu powiatu:</u>	7097	75	7250	00
a		<u>dla uczn. szkół roln. męsk. Zamość</u>	3822	75	4000	00
b		<u>" " " " żeńsk. Sitno</u>	3275	00	3250	00
49		<u>Subsydjum dla O.T.O. i K.R. Zamość</u>	12000	00	16250	00
50		<u>O.T.O. i K.R. w Zamościu subsydjum na prowadz. przysposob. rolniczego</u>	300	00	700	00
51		<u>Wydatki na popieranie wytwór. roln.</u>	75	00	200	00
a		<u>udział w utrzym. instruktora ogrod.</u>	-		-	
b		<u>na środki walki ze szkodnikami roślin.</u>	75	00	200	00

Preliminowano na 1936/37r.

O b j a ś n i e n i a

przez Zarz. Związku.-		przez Radę Związku.-	
zł.	gr.	zł.	gr.
9254	32		
6623	32		
4427	32		
1496	00		
400	00		
300	00		
2631	00		
800	00		
150	00		
30	00		
1	00		
1600	00		
50	00		
105419	26		
79472	30		
29532	30		
16840	00		
9050	00		
5000	00		
4050	00		
18000	00		
550	00		
1100	00		
1000	00		
100	00		

Do § 36:W załączeniu budżet specjalny

Do § 43:W załączeniu budżet specjalny.

Do § 46 W załączeniu budżet specjalny

Do § 47 W załączeniu budżet specjalny.-

Roz.	§	Poz.	W Y D A T K I	Suma wykonania budż. w 1934/35 /poprzed./		Prelimnowa na na rok 1935/36 /bież./	
				zł.	gr.	zł.	gr.
52			<u>Popieranie spółdzielczości rolniczej i mleczarskiej w powiecie.</u>	-		-	
	a		Subsydjum dla mleczarni spółdziel. w Szczepieszynie	-		-	
	b		Udział Rady Pow. w spółdzielni rol.-handl. w Zamościu	-		-	
53			<u>Wydatki na popieranie hodowli bydła</u>	1399	71	2350	00
	a		na 2 przeglądy buhajów w powiecie	220	00	350	00
	b		udział w wydat. na kupno buhajów	679	71	1400	00
	c		premijowanie na przeglądach za wychów	-		-	
	d		prowadz. stacji kopulac. ogierów w Sitnie	500	00	300	00
	e		organizacja "dnia konia"	-		-	
	f		" kursu kucia koni	-		-	
	g		na podniesienie owczarstwa	-		300	00
			<u>Wydatki na służbę weterynaryjną</u>	18653	82	24068	00
54			<u>Wydatki samorządowej weter.</u>	18653	82	24068	00
	a		pobory personelu	7129	47	20594	20
	b		lecznice	5069	79	575	00
	c		lekarstwa i narzędzia chirurgiczne	-		775	00
	d		świadczenia miejsca pochodz. zwierząt	-		528	00
	e		inwestycje w ambulat. w Szczepieszynie	-		800	00
			<u>Wydatki na meljoracje i osuszenie grobli drogow.</u>	3154	57	3818	00
55			<u>Wzrównanie inżyniera meljorac.</u>	3083	42	3268	00
	a		uposażenie inżyniera meljorac. IXa	2566	37	2568	00
	b		świadczenia socjalne	215	68	200	00
	c		koszty rozjazdów	301	37	500	00
			D z i a ł X I				
			<u>Popieranie przemysłu i handlu</u>	1465	50	1300	00
56			<u>Stypendia dla uczniów szkół zawodowych/handl., przem. i inne/</u>	634	50	500	00
57			<u>Subsydjum szkole rzem. przem. im. T. Kosciuszki w Zamościu</u>	831	00	800	00
58			<u>Subsydjum Stow. absolwentów szkoły handlowej w Zamościu.-</u>	-		-	

Roz.	§	Poz.	W Y D A T K I	Suma wykonania budż. w 1934/35.		Preliminowa- na na rok 1935/36	
				zł.	gr.	zł.	gr.
			<u>D z i a ł XII</u>				
			<u>Bezpieczeństwo publiczne</u>	6250	65	5396	00
			<u>P o ż a r n i c t w o</u>	6150	65	5200	00
		a	<u>Lub. Okr. Wojew. Związku Straży Poż.</u>				
			<u>R. P. tyt. składki członk. popierającego</u>	200	00	200	00
		b	<u>Subsydjum Związkowi Str. Poż. R. P. Oddz. Pow. w Zamościu</u>	5950	65	5000	00
59			<u>Komendzie Pol. Państw. w Zamościu</u>				
			<u>subsydjum na akcje radiowa</u>	100	00	-	
			<u>D z i a ł XIII</u>				
			<u>R ó ż n e</u>	12152	98	9735	00
60			<u>Składka na utrzym. Sekretariatu Rady i Wydz. Wojewódzkiego</u>	1500	00	1500	00
61			<u>Składka członk. na rzecz Zw. Powiat. R. P.</u>	250	00	600	00
62			<u>Wydatki Pow. Urzędu Roziemczego do spraw majątk. posiadaczy gospod. wiejsk.</u>	-		7960	00
		a	<u>pobory i świadczenia socjalne personelu</u>	-		2960	00
		b	<u>Dyjety Przewodniczącego i kompletu orzekającego</u>	-		3200	00
		c	<u>Wydatki kancelaryjne i inne wydatki rzeczowe</u>	-		1300	00
		d	<u>10% wpływów na rzecz Centralnego biura do spraw finansowo-roln.</u>	-		500	00
		e	<u>R ó ż n e</u>	-		-	
63			<u>Wydatki na zastęp. prowadzenie Agend Wojew. Biura Funduszu Pracy</u>	948	87	900	00
64			<u>Odszkodowanie na rzecz Skarbu Państwa za wymiar i pobor danin</u>	4322	46	2500	00
65			<u>Subwencja dla L. O. P. P.</u>	-		200	00
66			<u>Subwencja dla Pol. Czerwonego Krzyża</u>	100	00	100	00
67			<u>Na Fundusz Obrony Morskiej</u>	660	00	400	00
68			<u>Subwencja dla Pol. Białego Krzyża</u>	250	00	200	00
69			<u>Zamoisk. Katolic. Stow. Młodz. subsydjum na prowadz. kurs. robót ręczn., szycia i kroju</u>	-		200	00
70			<u>Udział w koszt. utrzym. Wojew. Komisji oszczędn. - oddłuż. dla spraw samo.ządu w wysok. 1,091% dochod. zwyczaj. w 1933/34r.</u>	-		-	
71			<u>Nieprzewidziane</u>	3921	65	2000	00
72			<u>Na Fundusz dokształcania pracowników samorządowych</u>	-		-	

O b j a ś n i e n i a .

Preliminowano na 1936/37r.

przez Zarz. Związku		przez Radę Związku	
zł.	gr.	zł.	gr.
5100	00		
4800	00		
200	00		
4600	00		
300	00		
15141	00		
1500	00		
750	00		
7868	00		
2720	00		
3100	00		
1228	00		
550	00		
270	00		
840	00		
2100	00		
100	00		
100	00		
100	00		
100	00		
150	00		
683	00		
700	00		
150	00		

Wydatki nadzwyczajne	
Dział II	
Metajęz komunalny	
73 Remont obiektu zabudowy N.37a	
dzielnicy nr 10	
Dział V	
74 Drogi i place publiczne	
75 Studia i projekty dróg i mostów	
76 Udział w budowie drogi państw. N.7	
77 Budowa drogi ul. N. 4 Szczepanowski	
Tropin	
78 Próby wydobycia nawierzchni na	
Do § 52: W załączeniu budżet specjalny.	
79 Budowa i remonty na budowę drogi	
gminnych	
80 Oczyszczanie i remonty grobli drogowych	
przez regulację rzeki	
Dział XIV	
81 Polkwicja i dobór budżetowego	
z lat ubiegłych	

Roz.	§	Poz.	W Y D A T K I	Suma wykonania budż. w 1934/35		Preliminowa na na rok 1935/36	
				zł.	gr.	zł.	gr.
			<u>Wydatki nadzwyczajne</u>	144672	95	84577	40
			<u>Dział II</u>			00	0000
			<u>Majątek komunalny</u>	-		2500	00
73			<u>Remont obiektu rządowego N.37a, dzierżawionego od Państwa</u>	-		2500	00
			<u>Dział V</u>			00	0000
			<u>Drogi i place publiczne</u>	119394	01	76264	38
74			<u>Studia i projekty dróg i mostów</u>	1128	91	4117	32
75			<u>Udział w budowie drogi państw. N.7</u>	23940	05	16000	00
76			<u>Budowa drog. p.w. N.4 Szczepieszyn-Turobin.</u>	-		-	
77			<u>Próby wypalania nawierzchni na miejscu.</u>	-		-	
78			<u>Subwencja gminom na budowę dróg gminnych</u>	23813	14	25747	06
79			<u>Osuwienie terenów grobli drogowych przez regulację rzek.</u>	-		-	
			<u>Dział XIV</u>			00	0000
80			<u>Pokrycie niedoboru budżetowego z lat ubiegłych.-</u>	2671	32	00	1000

D O C H O D Y

Plan wykona. Preliminarzowa
 nis budż w na na rok
 1934/35 1935/36
 /poprzed./ /biaż./
 zł gr. zł. gr.

Dochody zwyczajne

578979 13 560842 64

D z i a ł I

Majątek komunalny

27526 09 27127 50

- 1 Dochód b-tto z admin. gmachu N. 37a
- 2 dzierżawionego od Państwa
- 3 Dochód b-tto z gospod. roln. przy szko-
- 4 le roln. męsk. w Janowicach Małych
- 5 Dochód b-tto gospod. roln. przy szko-
- 6 le roln. żeńsk. w Sitnie
- 7 Dochód z odsetek od sum na r-kch
- 8 bież. i od papierów wartościowych

- -
 15993 94 19952 50
 8710 37 6375 00
 2821 78 800 00

D z i a ł II

Przedsiębiorstwa komunalne

27752 64 12756 40

- 5 Dochód n-tto z Klinkierni
- 6 " " " Betoniarni
- 7 " " " Drukarni
- 8 " " " gospod. roln. Sitno
- 9 " " " Kinoteatru
- 10 " " " łaźni w Szczebrowszynie
- 11 " " " Stajni Zajazdowej

14888 41 1 00
 322 87 379 00
 2943 64 3000 00
 742 53 3270 00
 8583 02 5696 40
 40 00 60 00
 232 17 350 00

D z i a ł III

Subwencje i dotacje

- -

D z i a ł IV

Z w r o t y

670 20 5008 75

- 12 Zwrot koszt utrzymania dróg państw.
- 13 utrzymywanych z funduszy państw.
- 14 Zwrot od Skarbu Państw. wynagrodz. za
- 15 pober podatku państw. od uboju sto-
- 16 sownie do postan. art. 7 ust. 2 Rozp.
- 17 Prez. Rzpl. z 27. X. 1933r. D.U.R.P.
- 18 N. 84 poz. 614.
- 19 Zwrot od osób i instyt. prywatnych
- 20 wpisowe od uczniów szkoły roln.
- 21 męskiej w Janowicach Małych

- 1 00
 - 1 00
 670 20 850 00
 212 00 400 00

Preliminowano na 1936/37

przez Zarz. Związku		przez Radę Związku	
zł.	gr.	zł.	gr.
597068	04		
33879	00		
5938	00		
20036	00		
7185	00		
720	00		
17292	60		
1258	00		
546	00		
4814	52		
3372	48		
7000	00		
1	00		
300	00		
6010	80		
1	00		
240	00		
820	00		
400	00		

D O C H O D Y
o b j a ś n i e n i a

15	Opłaty od świadczeń w zakresie...
16	Opłaty od świadczeń w zakresie...
17	Opłaty od świadczeń w zakresie...
18	Opłaty od świadczeń w zakresie...
D z i a ł V	
19	Opłaty od świadczeń w zakresie...
D z i a ł VI	
20	Opłaty od świadczeń w zakresie...

Do § 5 - 11: W załączeniu budżet specjalny

Roz §	Poz	DOCHODY	Suma wykonania budż. w 1934/35		Preliminowa na rok 1935/36	
			/poprzed./		/bież./	
			zł.	gr.	zł.	gr.
	b	wpisowe od uczenic szkoły roln. żeńskiej w Sitnie	458	20	450	00
15		<u>Od Skarbu Państwa zwrot 50% kosztów utrzymania biura Pow. Zarządu Drog.</u>	-		5156	75
16		<u>Zwrot od Skarbu Państwa specjal. podatku dochod., płaconego przez pracowników Dz. I § 1 poz. c</u>	-		-	
17		<u>Od związków komunal. zwrot z tyt. zaliczkowego pokrywania kosztów leczenia</u>	-		3000	00
		D z i a ł V				
		<u>Opłaty administracyjne</u>	10201	04	8760	00
18		<u>Opłaty od świadectw, podań i zaświad.</u>	808	45	800	00
		D z i a ł VI				
		<u>Opłaty za korzystanie z urzędzeń komunalnych.-</u>	17952	00	24068	00
19		<u>Opłaty za korzyst. z urzadz. meter.</u>	17952	00	24068	00
	a	Lecznica w Zamościu	-		1320	00
	b	Lecznica w Szczebrzeszynie	-		840	00
	c	Opłaty za dezynfekcję obór, stajen chlewów	-		300	00
	d	Opłaty za badanie zwierząt rzeźnych i mięsa	-		14138	00
	e	Opłaty za świadectwa miejsca pochodzenia zwierząt	-		4950	00
	f	Opłaty za badanie zwierząt rzeźnych i mięsa na rzeźni w Szczebrzeszynie	-		1800	00
	g	Czynsz za mieszkanie zajmowane w Szczebrzeszynie przez lekarza wet.	-		720	00
		D z i a ł VII				
		<u>D o p ł a t y</u>	29418	00	28404	35
20		<u>Dopłaty do opłat na utrzymanie dróg samorządowych</u>	29418	00	28404	35
		<u>Dopłaty za nadmierne zużycie dróg powiatowych</u>	-		-	

Preliminowano na 1936/37r.

przez Zarz. Związku		przez Radę Związku	
zł.	gr.	zł.	gr.
420	00		
1	00		
3448	80		
1500	00		
700	00		
700	00		
21729	08		
21729	08		
1200	00		
660	00		
300	00		
12159	08		
4950	00		
1800	00		
660	00		
29265	30		
29264	30		
1	00		

O b j a ś n i e n i a

Do § 16: również podatek od poborów lekarzy weter.

Roz.	§	Poz.	D O C H O D Y	Suma wykonania budż. w 1934/35		Preliminowa na na rok 1935/46	
				/poprzed./		/bież./	
				zł.	gr.	zł.	gr.
			<u>D z i a ł VIII</u>				
			<u>Udział w podatkach państwowych</u>	22874	68	53828	00
21			<u>15% udział w państw. podat. dochodowym na terenie gmin wiejskich</u>	20302	85	16828	00
22			<u>Udział w państw. podatku przemysłowym w/g norm określ. dekretem Prez. Rzplitej z 14.1.1936r.</u>	30548	83	37000	00
			<u>D z i a ł IX</u>				
			<u>Dodatki do podatków państwowych</u>	210004	21	152470	40
23			<u>Do państw. podatku grunt. w wysok. 50% od grunt. położonych na obszarze gm. wiejskich, i 20% od gruntów położ. na terenie gmin miejskich</u>	140318	03	104037	50
24			<u>Do państw. podatku od patentów na wrob i sprzedaż trunków w wysokości określ. w ust. 2 art. 11 ustawy z 11.VIII.23. o tym. ureg. fin. kom</u>	2566	08	3200	00
25			<u>Do państw. podatku od spożycia zużycia wzgl. produkcji.</u>	20192	91	20732	90
26			<u>Dodatek do państw. podatku od nieruchomości z terenu gmin wiejsk.</u>	2212	89	3500	00
27			<u>50% dodatek do opłat stemplowych od pism tycz. przeniesienia prawa własności</u>	14165	47	18000	00
28			<u>10% udział w dodat. komunal. do państw. podatku od nieruchomości na obszarze gmin miejskich.</u>	-		3000	00
			<u>D z i a ł X.</u>				
			<u>Podatki samoistne</u>	230286	20	242783	25
29			<u>Specjalne opłaty drogowe na budowę dróg samorząd. w wymiarze 75% państw. podatku gruntowego, 50% od nieruchomości i 15% od przemysłowego</u>	230286	20	242783	25

Preliminowano na 1936/37r.

przez Zarz. Związku		przez Radę Związku	
zł.	gr.	zł.	gr.

Objaśnienia. -

43700	00		
15500	00		
28200	00		
129679	55		
79028	55		
3097	00		
29999	00		
2500	00		
12500	00		
2555	00		
306131	70		
306131	70		

Objaśnienia. -

30

31

32

33

34

35

36

37

38

39

40

41

42

43

44

45

46

47

48

49

50

51

52

53

54

55

56

57

58

59

60

61

62

63

64

65

66

67

68

69

70

71

72

73

74

75

76

77

78

79

80

81

82

83

84

85

86

87

88

89

90

91

92

93

94

95

96

97

98

99

100

Roz.	§	Poz.	D O C H O D Y	Suma wykonania budż. w 1934/35 - Prelimiowania na rok 1935/36			
				/poprzed./		/bież./	
				zł.	gr.	zł.	gr.
			<u>D z i a ł X I</u>				
			<u>R ó ż n e</u>	2294	07	1635	99
30			<u>Kary za nieprawidłowe zeznanie w sprawie wymiaru darin</u>	-		1	00
31			<u>Opłaty od wniosków kierowanych Pow. Urzędu Rozjemczego</u>	-		-	
32			<u>Od Wojew. Biura Funduszu Pracy wynagrodzenie za zastępcze wykonywanie czynności P.P.</u>	849	44	900	00
33			<u>Różne - drożowe</u>	407	50	733	99
34			<u>Kary za zwłoke i opsetki za odroczenie</u>	1032	13	1	00
			<u>Dochody nadzwyczajne</u>	78252	21	25258	66
35			<u>Dopłaty do opłat na budowę dróg</u>	30050	00	25258	66

sekretarz Wzdz. Pol.
Referent budżetowy

T. Burzmiński

Preliminowano na 1936/37r.

przez Zarz. Związku		przez Radę Związku	
zł.	gr.	zł.	gr.
8680	01		
1	00		
5500	00		
840	00		
2338	01		
1	00		
52059	22		
52059	22		

Objaśnienia.-

Do § 33:

- Ze sprzedaży owoców, łożyny, trawy zł. 200.-
- Za dzierżawę gruntu ornego 90.-
- Za przecięcie dróg pow. kolejka O.Z. 589.18
- Zwroty za szkody i kary porządkowe dróżników 1.-
- Zwroty za sporządzenie map powiatu 1.-
- Zwrot za wypożyczenie waku parowego 1000.-
- Od Skarb. Państw. zwrot spec. podat. dochod. od uposaż. pracownik. P.Z.D. 516.83

Przewodniczący Wydziału Powiatowego
Starosta Powiatowy

[Signature]
L.Z a m e c z n i k

W Y D A T K

Dział	N a z w a d z i a ł u	Zwyczajne		Nadzwyczajne		R a z e m	
		zł.	gr.	zł.	gr.	zł.	gr.
I	Zarząd ogólny.....	67153	96	-	-	67153	96
II	Majątek komunalny.....	5502	68	1500	00	7002	68
III	Przedsiębiorstwa komunal.....	-	-	-	-	-	-
IV	Splata długów.....	69252	34	-	-	69252	34
V	Drogi i place publiczne.....	187214	58	149485	98	336700	56
VI	O ś w i a t a.....	11050	00	-	-	11050	00
VII	Kultura i sztuka.....	730	00	-	-	730	00
VIII	Zdrowie publiczne.....	21512	14	-	-	21512	14
IX	Opieka społeczna.....	9254	32	-	-	9254	32
X	Popieranie rolnictwa.....	105419	26	-	-	105419	26
XI	Popieranie przemysłu i handlu...	800	00	-	-	800	00
XII	Bezpieczeństwo publiczne.....	5100	00	-	-	5100	00
XIII	R ó ż n e.....	15141	00	-	-	15141	00
XIV	Pokrycie niedoboru z lat ubiegł.	-	-	1	00	1	00
		498140	28	150986	98	649127	26

D O C H O D Y

D z i a ł	N a z w a d z i a ł u	Zwyczajne		Nadzwyczajne		R a z e m	
		zł.	gr.	zł.	gr.	zł.	gr.
I	Majątek komunalny.....	33879	00	-		33879	00
II	Przedsiębiorstwa komunalne.....	17292	60	-		17292	60
III	Subwencje i dotacje.....	-		-		-	
IV	Z w r o t y	6010	80	-		6010	80
V	Opłaty administracyjne.....	700	00	-		700	00
VI	Opłaty za korzystanie z urzędzeń.....	21729	08	-		21729	08
VII	D o p ł a t y.....	29265	30	52059	22	81324	52
VIII	Udział w podat. państw.....	43700	00	-		43700	00
IX	Dodatki do podat. państw.....	129679	55	-		129679	55
X	Podatki samoistne.....	306131	70	-		306131	70
XI	R ó ż n e.....	8680	01	-		8680	01
		597068	04	52059	22	649127	26

Wyszczególnienie wydatków		Kwota		Wyszczególnienie przychodów		Kwota	
Art.	Opis	Art.	Opis	Art.	Opis	Art.	Opis
100	Międzysektorowe...	100	32000 00	100	32000 00	100	32000 00
110	Przebieg choroby...	110	17000 00	110	17000 00	110	17000 00
120	Opiekuńcze i...	120	...	120	...	120	...
130	...	130	6000 00	130	6000 00	130	6000 00
140	...	140	700 00	140	700 00	140	700 00
150	...	150	...	150	...	150	...
160	...	160	21000 00	160	21000 00	160	21000 00
170	...	170	20000 00	170	20000 00	170	20000 00
180	...	180	40000 00	180	40000 00	180	40000 00
190	...	190	20000 00	190	20000 00	190	20000 00
200	...	200	30000 00	200	30000 00	200	30000 00
210	...	210	6000 00	210	6000 00	210	6000 00
220	...	220	...	220	...	220	...
230	...	230	...	230	...	230	...
240	...	240	...	240	...	240	...
250	...	250	...	250	...	250	...
260	...	260	...	260	...	260	...
270	...	270	...	270	...	270	...
280	...	280	...	280	...	280	...
290	...	290	...	290	...	290	...
300	...	300	...	300	...	300	...
310	...	310	...	310	...	310	...
320	...	320	...	320	...	320	...
330	...	330	...	330	...	330	...
340	...	340	...	340	...	340	...
350	...	350	...	350	...	350	...
360	...	360	...	360	...	360	...
370	...	370	...	370	...	370	...
380	...	380	...	380	...	380	...
390	...	390	...	390	...	390	...
400	...	400	...	400	...	400	...
410	...	410	...	410	...	410	...
420	...	420	...	420	...	420	...
430	...	430	...	430	...	430	...
440	...	440	...	440	...	440	...
450	...	450	...	450	...	450	...
460	...	460	...	460	...	460	...
470	...	470	...	470	...	470	...
480	...	480	...	480	...	480	...
490	...	490	...	490	...	490	...
500	...	500	...	500	...	500	...
510	...	510	...	510	...	510	...
520	...	520	...	520	...	520	...
530	...	530	...	530	...	530	...
540	...	540	...	540	...	540	...
550	...	550	...	550	...	550	...
560	...	560	...	560	...	560	...
570	...	570	...	570	...	570	...
580	...	580	...	580	...	580	...
590	...	590	...	590	...	590	...
600	...	600	...	600	...	600	...
610	...	610	...	610	...	610	...
620	...	620	...	620	...	620	...
630	...	630	...	630	...	630	...
640	...	640	...	640	...	640	...
650	...	650	...	650	...	650	...
660	...	660	...	660	...	660	...
670	...	670	...	670	...	670	...
680	...	680	...	680	...	680	...
690	...	690	...	690	...	690	...
700	...	700	...	700	...	700	...
710	...	710	...	710	...	710	...
720	...	720	...	720	...	720	...
730	...	730	...	730	...	730	...
740	...	740	...	740	...	740	...
750	...	750	...	750	...	750	...
760	...	760	...	760	...	760	...
770	...	770	...	770	...	770	...
780	...	780	...	780	...	780	...
790	...	790	...	790	...	790	...
800	...	800	...	800	...	800	...
810	...	810	...	810	...	810	...
820	...	820	...	820	...	820	...
830	...	830	...	830	...	830	...
840	...	840	...	840	...	840	...
850	...	850	...	850	...	850	...
860	...	860	...	860	...	860	...
870	...	870	...	870	...	870	...
880	...	880	...	880	...	880	...
890	...	890	...	890	...	890	...
900	...	900	...	900	...	900	...
910	...	910	...	910	...	910	...
920	...	920	...	920	...	920	...
930	...	930	...	930	...	930	...
940	...	940	...	940	...	940	...
950	...	950	...	950	...	950	...
960	...	960	...	960	...	960	...
970	...	970	...	970	...	970	...
980	...	980	...	980	...	980	...
990	...	990	...	990	...	990	...
1000	...	1000	...	1000	...	1000	...

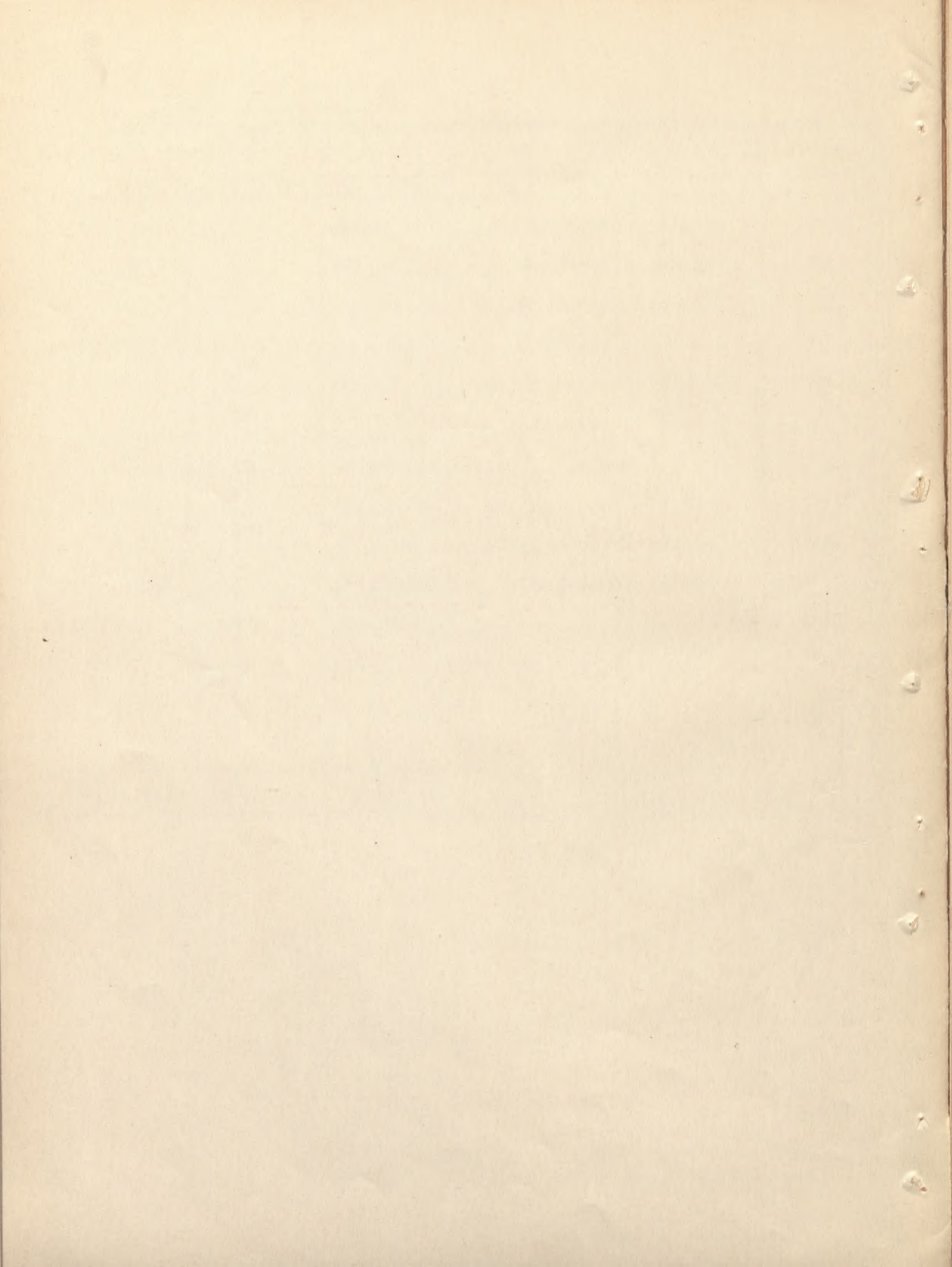

5. Poz.	Treść	Preliminarz-Przelimino-				Objaśnienia	
		wano na r.		wano na r.			
		1935/36	1936/37	zl.	gr.	zl.	gr.
	Wzrost dochodów	4973	5602	68	68		
1	Wydatki osobiste	2958	2938	68	68		
a	Roboty intendentów (100 zł mies.)	1200	1200	00	00		
b	Roboty dozorców (130 zł mies.)	1560	1560	00	00		
c	Świadczenia osobiste	178	178	68	68		
2	Wydatki rzeczowe	3084	3084	00	00		
a	Przebieg choroby	258	258	00	00		
b	Przebieg choroby	1000	1230	00	00		
d	Ubezpieczenia						
d	Ubezpieczenia						
e	Wydatki osobiste						
f	Opłaty						
g	Przebieg choroby						
h	Opłaty						
i	Podatek						
Preliminarz budżetowy Administracji Grachu N.37a, izierzawionego od Państwa na 1936/37r.							
1	Carosca						
a	Od Zw. Kasa...						
b	Od K.K.C w...						
c	Od C.T.C. w...						
d	Od Zw. Mi...						
e	Całkowit od...						
f	Opłata na...						
g	Świadc od...						
2	Kinoteatr "Sztuka"						

Wydział Kultury
 Ministerstwa Kultury i Sztuki
 Warszawa

§	Poz.	T r e ś ć	Prelimino-		Prelimino-		Objaśnienia		
			wano na r.		wano na r.				
			1935/36	1936/37	1935/36	1936/37			
				zł.	gr.	zł.	gr.		
		<u>Suma wydatków</u>	4972	68	5502	68			
1		<u>Wydatki osobowe</u>	2938	68	2938	68			
	a	Pobory intendenta ryczałt 100zł.mies.	1200	00	1200	00			
	b	Pobory dozorecy ryczałt 130zł.mies.	1560	00	1560	00			
	c	świadczenia socjalne	178	68	178	68			
2		<u>Wydatki rzeczowe</u>	2034	00	2564	00			
	a	Temata dzierżawna Skarbowi	258	00	258	00			
	b	Ubezpieczenie gmachu	1000	00	1230	00			
	d	Utrzymanie porządku/miotły, ścierki, piasek, wapno/	100	00	200	00			
	d	Ubezpieczenie inwentarza	176	00	176	00			
	e	Wycier kominów	75	00	75	00			
	f	Czyszczenie ustępów	200	00	200	00			
	g	Prąd do motoru studziennego i smary	125	00	125	00			
	h	Oświetlenie klatek schodowych	-		150	00			
	i	Podatek miejski na tabor	100	00	150	00			
		<u>Suma dochodów</u>	2468	00	5938	00			
1		<u>Czynsze</u>	2468	00	2338	00			
	a	Od Zw.Naucz.Szkół Pow.czynsz za zajmowany 1 pokój po 20zł. x12mies.	240	00	240	00			
	b	Od K.K.O.w Zamościu czynsz za zajmowany lokal na I piętrze	400	00	400	00			
	c	Od O.T.O.i K.R.czynsz za zajmowany lokal na I piętrze	200	00	100	00			
	d	Od Zw.Młodz.Wiejsk.czynsz za zajmowany lokal na I piętrze	200	00	50	00			
	e	Czynsz od Stow.Rodzina Urzęd. za lokal zajmowany na I piętrz.	1200	00	1200	00			
	f	Opłata za wodę dostar.lokatorem obiektu N.37/państw./	228	00	228	00			
	e	Zwrot od dozorecy i intendenta części koszt.za światło	-		120	00			
2		Kinoteatr "Stylowy" za używanie sali teatral.po 300zł.x12mies.	-		3600	00			
		<u>Zestawienie</u>							
		Suma dochodów	2468	00	5938	00			
		" wydatków	4972	68	5502	68			
		<u>Nadwyżka dochodów</u>	-	-	435	32			

Intendent Gmachu
/-/ A_Paszkowski

Sekretarz Wydz.Pow.
/-/ T.Barzmiński
Referent budżetowy

Referent Główny
A. Paszowski

Referent Podstawowy
T. Birmanski
Sekretarz Wydz. Pow.

Lp. poz.		T r o s c		Przebieg - Przebieg		Przebieg - Przebieg	
				1933 36		1933 36	
				St.		St.	
		Suma wydatków		4972 68	5502 68	4972 68	5502 68
		Wydatki osobowe		2938 68	2938 68	2938 68	2938 68
1		a	Podory intendent'ski	1200 00	1200 00	1200 00	1200 00
		b	Podory dozory	1560 00	1560 00	1560 00	1560 00
		c	Świadczenia społeczne	178 68	178 68	178 68	178 68
			Wydatki rzeczowe	2034 00	2034 00	2034 00	2034 00
2		a	Podory dozory	258 00	258 00	258 00	258 00
		b	Podory dozory	1000 00	1230 00	1000 00	1230 00
		c	Podory dozory	100 00	200 00	100 00	200 00
		d	Podory dozory	176 00	176 00	176 00	176 00
		e	Podory dozory	75 00	75 00	75 00	75 00
		f	Podory dozory	200 00	200 00	200 00	200 00
		g	Podory dozory	125 00	125 00	125 00	125 00
		h	Podory dozory	150 00	150 00	150 00	150 00
		i	Podory dozory	100 00	150 00	100 00	150 00
			Suma dochodów	2468 00	2468 00	2468 00	2468 00
1			Czynsze	2468 00	2468 00	2468 00	2468 00
		a	Czynsze	240 00	240 00	240 00	240 00
		b	Czynsze	400 00	400 00	400 00	400 00
		c	Czynsze	200 00	200 00	200 00	200 00
		d	Czynsze	200 00	200 00	200 00	200 00
		e	Czynsze	1200 00	1200 00	1200 00	1200 00
		f	Czynsze	238 00	238 00	238 00	238 00
		g	Czynsze	120 00	120 00	120 00	120 00
2			Dotacje	3600 00	3600 00	3600 00	3600 00
			Suma dochodów	2468 00	2468 00	2468 00	2468 00
			Wydatków	4972 68	5502 68	4972 68	5502 68
			Różnica dochodów	-	-	-	-

Prezentacja
Przebieg budowy

Drogi wojewódzkie na rok 1936/37

Nazwa gminy	Liczba odcinków	Długość dróg przez odcinki		Długość dróg przez odcinki		Długość dróg do zabudowania w odcinkach
		km.	odcinków	km.	odcinków	
Krasnobród	25	32.9	4.0	8.2	20.7	
Jablonie	9	18.8	4.8	2.0	12.0	
Norki	14	31.7	4.3	8.2	19.2	
Wieliczka	17	21.9	-	10.3	11.6	
Wola Gąska	17	21.1	2.0	9.4	11.2	
Radzanów	17	25.1	2.3	4.3	17.5	
Skarżyszek	19	24.2	1.6	1.8	21.1	
Stary Zamość	17	28.8	3.4	6.3	19.1	
Suchowola	12	26.6	1.1	7.5	18.0	
Świdów	12	22.8	2.2	2.0	17.6	
Taraszów	8	17.9	2.2	2.7	5.7	
Wąsosz	10	22.8	2.0	2.2	18.6	
Zwierzyniec	12	27.2	7.4	12.7	4.4	

Ogółem dróg wojewódzkich : 194,001 km., zaś gminnych 277,253 km.

Kategoria dróg	Długość dróg wojewódzkich na dzień 1.1.1937 r. km.	Długość dróg wojewódzkich w okresie od 1.1.1935 r. do 31.12.1935 r. km.	Wyprowadzenie dróg wojewódzkich z terenów gminnych km.	Wprowadzenie dróg wojewódzkich do terenów gminnych km.
Razem	25.225	118.006	277.853	1171.854
Gminnych	-	48.026	223.274	272.000
Powiatowych	25.225	56.763	33.826	90.289
Państwowych	25.225	13.217	20.053	109.265

Województwo łódzkie
Powiat Kamieński

długości dróg na dzień 1 lutego 1936 roku

Kategoria dróg	Długość dróg bitych na dzień 1. I. 1919 r. km.	Wybrukowano w okresie od 1919-1935 km.	Pozostaje dróg gruntowych km.	Ogólna długość dróg km.
Państwowych	75.995	13.217	20.053	109.265
Powiatowych	-	56.763	33.826	90.589
Gminnych	-	48.026	923.974	972.000
Razem	75.995	118.006	977.853	1171.854

Ogółem dróg bitych : 194,001 km., zaś gruntowych 977.853 km.-

Z e s t a w i e n i e
osiedli i stanu ich nawierzchni

Nazwa Gminy	Ilość osiedli	Ogólna długość dróg przez osiedla km.	Zabrukowano dróg przez osiedla km.	Pozostaje do zabrukowania w osiedlach	
				Na drogach projektowanych do budowy km.	Na drogach nieprojektowanych do budowy km.
Krasnobród	25	32.9	4.0	8.2	20.7
Łabunie	9	18.8	4.8	2.0	12.0
Mokre	14	31.7	4.3	8.2	19.2
Nielisz	17	21.9	-	10.3	11.6
Nowa Osada	17	21.1	2.0	9.4	11.2
Radecznica	17	25.1	3.3	4.3	17.5
Skierbieszów	19	24.5	1.6	1.8	21.1
Stary Zamość	17	28.8	3.4	6.3	19.1
Suchowola	12	26.6	1.1	7.5	18.0
Sułów	12	22.8	2.2	3.0	17.6
Tereszpol	8	17.9	9.5	2.7	5.7
Wysokie	10	22.8	2.0	2.2	18.6
Zwierzyniec	12	27.5	7.4	15.7	4.4
Razem	180	322.4	45.6	81.6	196.7

wykonanych a nie zabrukowanych robót ziemnych

Droga Państwowa Nr.7.	Zamość-Hrubieszów	3.680 km.
Droga Gminna Nr.162	Ś Sitaniec-Wysokie-Nielisz-Płonka	4.665 -"
"-"-	"- 54 G Lipsko-Labunie	5.500 -"
"-"-	126G wieś Zawada-St.kolejowa Zawada	1.100 -"
"-"-	143G Gorajec-Radecznica	1.208 -"
"-"	"- 118G przez wieś i groblę Gorajec	0.236 -"
"-"	"- 132G przez wieś Siodliska	0.500 -"
"-"	22G Huszczka-Kalinówka-Zabytów	1.754 -"
"-"	4G Wierzba-Huszczka	0.245 -"
"-"	64G Potoczek-Suchowola	0.500 -"
"-"	71G Jacnia-Malewsczyzna	0.850 -"
R a z e m		20.238 km.

Z e s t a w i e n i e

Kategoria funduszy drogowych	W y d a t k i			Dochody
	Zwyczajne	Nadzwyczajne	R a z e m	
	zł.	zł.	zł.	
Państwowe	300.000.00	100.000.00	400.000.00	Suma orientacyjna 400.000.00
Rady Powiatowej	237.112.25	152.683.98	389.796.23	389.796.23
Świadczenia w naturze gmin	50.000.00	80.000.00	130.000.00	130.000.00
R a z e m	587.112.25	332.683.98	919.796.23	919.796.23

§	Pozyc.	Rodzaj Wydatków	Suma ustalona na 35/36		Projektu je się na 36/37		Wyjaśnienia
			zł.	gr.	zł.	gr.	
1		Utrzymanie dróg i mostów Państwowych	1	-	1	-	Do rozdziału I i II Ponieważ wydatki te dotyczą sum Państwowych przeto w dochodach przewidziany jest wpływ 1 zł.-
2		Utrzymanie dróg i mostów nie zaliczonych ani do dróg Państwowych ani do dróg Samorządowych.....	1	-	1	-	
		Wydatki na administrację dróg Samorządowych.....	25699	20	28349	-	
3		Wydatki osobowe	12844	48	14476	-	Kancelista opłacony był w 1934 35 i 1935/36 r. z wydatków rzeczowych.-
		Pobory kierownika /etat VI c.kat./.....	6.050	64			
		Pobory technika /etat VIII a kat. piacy /.....	3.417	48			
		Pobory sekretarza/kontrak. X a kat. piacy/.....	2.204	40			
		Pobory kancelisty kontrak. ryczałt 100 x 12=.....	1.200	00			
		Zasiłki i remuneracje.....	385	92			
		Dopłata 2,3% na świadczenia chorobowe.....	310	42			
		Dopłata 6% do składki emerytalnej.....	704	70			
		Dopłata 1,5% ubezpieczeń wypadkowych.....	202	44			
4		Wydatki rzeczowe	12854	72	13873	-	
a		Utrzymanie biura.....	2624	72	2992	-	Zmiana lokalu
		Lokal.....	664	00			
		Światło i opał.....	400	00			
		Obsługa /woźny/.....	1327	92			
		Telefon i rozmowy.....	500	00			
		Pasta i remonty.....	100	08			
b		Wydatki kancelaryjne	1500	-	1100	-	Do poz. "c"
c		Prenumerata pism i książek	130	-	220	-	W tem zakup podręczników inż. Bryły III i IV tom 225 zł prenumera taauta 10 zł
d		Uzupełnienie inwentarza biurowego	1000	-	1000	-	Prenumera ta przegła
		splata reszty za maszynę do pisania.....	540	00			
		remont i uzupełnienie umebloowania.....	460	00			

Rozdz.	§	Pozyc	Rodzaj wydatków	Suma ustalona na 35/36		Projektuje się na 1936/37		Wyjaśnienia
				zł.	gr.	zł.	gr.	
		e	Dyety i koszty wyjazdów personelu wyjazdy Kierownika ryczałt 2400.-	3300	-	3300	-	Premum. Dz. W. R. P. 24.
			Wyjazdy technika..... 900.-					Premum. Dz. Wojewódzk. ... 24.
		f	Inne wydatki.....	300	-	261	-	Promerata
			Składka do Instytutu Badawczego..... 100.00					Conentu i betonu - -
			Składka do Polskiego Kongresu Drogowego..... 50.00					Promerata
			składka do Ligji Drogowej 60.00					aktualja
			Fotografje robót i różne drobne..... 50.00					technicznych 7.
			Badania materiałów drogowych 1.00					
		g	Pobór podatku drogowego i wynagrodzenie gminom za czynności z tem związane.....	4000	-	5000	-	
IV			Wydatki na utrzymanie dróg Wojewódz.	-	-	-	-	
V			Wydatki na utrzymanie dróg Powiatowych	116322	36	119381	57	
5			Droga Powiatowa Nr. 1P. Zamość-Skierbieszów-Chełm/18,844 km. szosy/	50330	-	50851	50	
		a	Pobory niższej służby drogowej	3713	76	4590	34	Do przebudowy zniszczonego
		b	Normalna konserwacja szosy	4814	74	4354	61	bruku kamionnego na klinkierowy
		c	Przebudowa zniszczonej jezdni kamiennej na klinkierową w km. 8,0-10,5 z 2 opaskami po 0,5 m. z kamienia.....	42301	50	41906	55	wy pozostanie km. 9,5-13,136=3,636 km.
6			Droga Powiatowa Nr. 2P. Zamość-Krasnobród/utrzymanie 27,805 km. szosy/	48373	56	42830	07	
		a	Pobory służby drogowej.....	5306	84	7199	27	Dochodzi maszyna wała parowego, opłacany
		b	Normalna konserwacja szosy.....	5109	64	9447	-	poprzednio z wydatków rzeczowych.
		c	Przebudowa szabrowki na bruk klinkierowy w km. 11,5-12,0.....	16162	08	12890	-	Pozostanie szabrowki do przebudowy km.
		d	Pogrubienie jezdni szabrowej w km. 17,36-18,0				80	7,032-7,800
				21295	-		-	km. 12,00-26,20
		e	Destawa kamienia na km. 18,0-21,8			12474	-	razem 14,968 km

§	P o z y c.	Rodzaj wydatków	Suma ustalona na 35/36		Projektu je się na 1936/37		Wyjaśnienia
			zł.	gr.	zł.	gr.	
7		Droga Powiatowa Nr. 3P. Zwierzyniec- Józefów-Długi Kąt / 1,129 km. szosy i 17,551 km. drogi gruntowej-drobny remont /	850	-	900	-	
8		Droga Powiatowa Nr. 4P. Szczobrze szyn Turobin/utrzymanie 4,85 km. szosy i 11,970 km. drogi gruntowej /	14889	-	3800	-	
	a	Pobory służby drogowej.....	350	46	913	36	Pozostaje do przebudowy sza brówki km. 1.434-3.000 =1.564 km.
	b	Normalna konserwacja szosy.....	1799	54	2886	64	
	c	Przebudowa szabrowki na bruk klin kierowy.....	12139	-	-	-	
9		Droga Powiatowa Nr. 9/1P. Wólka Ła- buńska-Komarów/utrzymanie 3,46 km. szosy /	1380	-	21000	-	
	a	Pobory służby drogowej.....	897	36	913	36	
	b	Normalna konserwacja szosy	482	64	1346	54	
	c	Przebudowa bruku kamiennego na klin kierowy w km. 0-0,5.....	-	-	10825	-	
	d	Przełożenie bruku kamiennego od km. 0,5 do km. 3,46.....	-	-	7915	10	
		Wydatki na utrzymanie dróg gminnych	21805	12	31096	76	
10		Nadzór nad drogami gminnymi	6805	12	6829	76	
	a	Wydatki osobowe	5905	12	5929	76	
		Pobory technika / etat VII d kat./ płacy..... 5400,48					
		Chorobowe i wypadkowe 3,8% 205,25					
		Swiadczenia, emerytalne 6% 324,03					
	b	Wydatki rzeczowe	900	-	900	-	
		Koszta wyjazdów technika 900,00					
11		Subwencje gminom na utrzymanie dróg i mostów gminnych.....	15000	-	24.267	-	
	a	Na przebudowę większych mostów /od 10 m. światła /..... 5.990					Proliminowano na 1935/36 5.500 zł.
	b	m. Zamość na przebudowę ulic 17.767 -					9.500 zł.
	c	Wsi Płoskie na zadrzewienie 500					-

R o z d. z.	§	P o z y c.	Rodzaj wydatków	Suma ustalona na 35/36		Projektu je się na 1936/37		Wyjaśnienia
				zł.	gr.	zł.	gr.	
		d	Na koszt urządzenia kursów dla nadzorców.....	100.00				
VII			S p ł a t a d ł u g ó w	60173	71	58282	92	Obliczenie patrz budżet administracyjny Dz. IV.
		a	Bankowi Gospodarstwa Krajowego	18262	92	49897	67	
			Polekiemu Bankowi Komunalnemu	23992	24			
		b	Ordynacji Zamojskiej za klinkier	17918	58	3885	25	
			Ostatnia rata za 29.410 szt. pobranych w r.1934 na drogę gm.Klemensów-Michalów.....	735.29				
			Ostatnia rata za 126.000 szt. pobranych w r.1934 na drogę Nr.4P.....	3150.00				
		o	Splata reszty należności za zajęte pod drogi Powiatowe grunta	-	-	4500	-	
VIII			Wydatki nadzwyczajne	76264	38	152683	98	
		a	Studja i projekty dróg i mostów	4117	32	4114	44	
			Pobory technika kreślarza /kontr/w/g Xb kat.piac./	3200.76				
			Fundusz emerytalny 6%	192.04				
			Ubezpieczenia chorobowe i wypadkowe 3,8%.....	121.64				
			Razem	3514.44				
		b	Wydatki rzeczowe.....	600	-	600	-	
			wyjazdy personelu.....	250.00				
			materiały kreślarskie.....	200.00				
			remont i uzupełnienie instrum. mentów mierniczych.....	150.00				
15			Udział w budowie Drogi Państwowej Nr.7/Zamość-Hrubieszów/.....	16000	-	50000	-	Do § 15 ----- 590.000 szt. klinkieru II gat.i na 5750 z zwózki i robo
16			Budowa drogi Powiatowej Nr.4P / Turobińskiej /.....	-	-	50000	-	ciżna Do § 16 -----
17			Próby wypalania nawierzchni na miejscu.....	-	-	1034	54	Budowa 1,8 km. przez wieś Sułów.
18			Subwencje gminom na budowę dróg gminnych.....	25747	06	30480	-	

§	Pozyc	Rodzaj wydatków	Suma ustalona na 35/36		Projektuje się na 1936/37 r.		Wyjaśnienia
			zł.	gr.	zł.	gr.	
12		Osuszenie torama i grobli drogowych przez regulację rzek.....	-	-	17055	-	
	a	Pobory inż. hydrotechnika w/g IX a stopnia służbowego.....	2568	-			
		Swiadczenia socjalne.....	180	-			
	b	Koszta podróży.....	450	-			
	d	Wydatki rzeczowe.....	13857	-			
		D O C H O D Y	302337	-	389796	23	
1		Różne z gospodarki drogowej	733	99	1821	18	
	a	ze sprzedaży oroców, łoziny, trawy	-	-	200	-	
	b	za dzierżawę gruntu ornego	-	-	30	-	
	c	za przecięcie dróg powiatowych koleją Ordynacką.....	-	-	589	18	
	d	zwroty za szkodę i kary porządkowe dróżników.....	-	-	1	-	
	e	zwroty za sporządzanie map powiatu	-	-	1	-	
2		Wypożyczenie wału parowego i inwentarza.....			1000	-	
3		S k ł a d k a d r o g o w a	301603	01	387974	05	
	a	Opłata 75% od 328099 zł. podatku gruntowego.....	191697	60	246074	25	
		Opłata 50% od 104667 zł. podatku od nieruchomości.....	41689	50	52333	50	
		Opłata 15% od 51493 zł. podatku od patentów i kart rejestracyjnych	9306	15	7723	05	
	b	Dopłata od adjacentów 80% od kosztów administracyjnych i utrzymania dróg powiatowych.....	28404	35	29264	30	
	c	Dopłata od adjacentów 50% kosztów udziału w budowie drogi Państwowej Nr. 7 1 pow. Nr. 4P., oraz kosztu studjów i projektów.....	25258	66	52059	22	
4		Zwrot od Rządu kosztu utrzymania biura P.Z.D. proporcjonalnie do długości dróg w stosunku 109.265: :90.589 t. j. 12.589x0.546 Nalożna kwota 6.871.74 zł.....	5156	75	1	-	

R o z z.	P o z y c.	Rodzaj dochodów	Suma ustalona na 35/36		Projektuje się na 1936/37 r.		Wyjaśnienia
			zł.	gr.	zł.	gr.	
5		Dopłata za nadmierne zużycie dróg	-	-	1	-	
6		Zwrot od Rządu specjalnego podatku dochodowego od pracowników.....	-	-	516	83	
III 7		Świadczenia w naturze na rzecz Samorządu Powiatowego.....	-	-	1	-	
IV 8		Wpływy od Rządu na utrzymanie dróg i mostów Państwowych.....	-	-	1	-	

Wartość robót projektowanych do wykonania świadczeniami ludności w naturze przy konserwacji dróg Powiatowych w 1936/37 r. w granicach do 25% zasadniczych podatków Państwowych

Lp.	Nazwa Gminy	Nr. i nazwa drogi Powiatowej	Wartość świadczeń w naturze		
			Przewozy zł.	Robociżna piesza zł.	Razem zł.
1.	Wysokie	Nr. 1 P. Zamość	100.00	300.00	400.00
2.	Stary Zamość	Skierbieszów	5538.00	454.00	5992.00
3.	Skierbieszów		100.00	300.00	400.00
4.	Mokre	Nr. 2 P. Zamość	1680.00	753.00	2433.00
5.	Suchowola	Krasnobród	3165.00	660.00	3825.00
6.	Krasnobród		3810.00	190.00	4000.00
7.	Zwierzyniec	Nr. 3 P. Zwierzyniec	100.00	300.00	400.00
8.	Krasnobród	Józefów-Długi Kąt	324.00	200.00	524.00
9.	Sułków	Nr. 4 P. Szczebrzeszyn Turobin	923.00	410.00	1333.00
10.	Labunie	Nr. 9/1 P. Wólka Łabuńska Komarów	3260.00	692.00	3952.00
11.	Nowa Osada	Nr. 7 Zamość-Hrubieszów	5000.00	750.00	5750.00
Razem			24000.00	5009.00	29009.00

Kierownik Powiatowego Zarządu Drogowego

Lp		Tytuł		1936/37		1937/38	
		Suma wydatków		20620 00	18822 00	19320 00	19320 00
		Wydatki osobowe		14903 00	11862 00	14903 00	11862 00
a		Płace personelu lekarzy i lekarzy kierów 100 zł x 12 = 1200		6240 00	5400 00	6240 00	5400 00
		Prychodni przysługiwani 150 zł x 12 = 1800					
		Stacjami opieki nad matką i dziećmi 100 zł x 12 = 1200					
		Przychodni przysługiwani 50 zł x 12 = 600					
		Jedynki 50 zł x 12 = 600					
b		Płace personelu pielęgniarek 100 zł x 12 = 1200		4800 00	4800 00	4800 00	4800 00
		" " " " 110 zł x 12 = 1320					
		" " " " 140 zł x 12 = 1680					
c		Płace personelu niższego szczebla 30 zł x 12 = 360		720 00	720 00	720 00	720 00
		" " " " 30 zł x 12 = 360					
d		Zwischenbezahlung 100 zł x 12 = 1200		1092 00	948 00	1092 00	948 00
		Wydatki rzeczowe		1218 00	3768 00	1218 00	3768 00
a		Opłaty waga i druki		396 00	888 00	396 00	888 00
b		Wiatro po 10 zł miesięcznie		180 00	180 00	180 00	180 00
c		Wydatki kancelaryjne i drukarskie		200 00	450 00	200 00	450 00
d		Złoty-Lokomoty na wyjazd		200 00	180 00	200 00	180 00
e		Usługowne porządki		240 00	320 00	240 00	320 00
f		Zarządowi mieszkanie w Zamku i czynsz za lokal 150 zł x 12 = 1800		1800 00	1800 00	1800 00	1800 00
		Zakup środków odżywczych i leczniczych i przyrządów		3700 00	3000 00	3700 00	3000 00
a		Zakup środków leczniczych: wapno, jodina, glukolizyna		360 00	360 00	360 00	360 00
b		Mleko po 12 zł miesięcznie		1500 00	1500 00	1500 00	1500 00
c		Cukier		600 00	600 00	600 00	600 00
d		Masło		120 00	120 00	120 00	120 00
e		Świeży lakton i maślanka		360 00	360 00	360 00	360 00
f		Inne domowe		240 00	240 00	240 00	240 00
g		Strzykawki		120 00	120 00	120 00	120 00

Powiatowy Urząd Zdrowia w Zamku
Preliminarz budżetowy
na 1936/37 r.

Preliminarz-Przebieg
wano na 1. wano na 1. Opisanie

Suma wydatków

Wydatki osobowe

Płace personelu lekarzy i lekarzy kierów 100 zł x 12 = 1200
 Prychodni przysługiwani 150 zł x 12 = 1800

Stacjami opieki nad matką i dziećmi 100 zł x 12 = 1200
 Przychodni przysługiwani 50 zł x 12 = 600
 Jedynki 50 zł x 12 = 600

Płace personelu pielęgniarek 100 zł x 12 = 1200

" " " " 110 zł x 12 = 1320
 " " " " 140 zł x 12 = 1680
 Płace personelu niższego szczebla 30 zł x 12 = 360
 " " " " 30 zł x 12 = 360

Zwischenbezahlung 100 zł x 12 = 1200

Wydatki rzeczowe
 Opłaty waga i druki 396 00
 Wiatro po 10 zł miesięcznie 180 00
 Wydatki kancelaryjne i drukarskie 200 00
 Złoty-Lokomoty na wyjazd 200 00
 Usługowne porządki 240 00
 Zarządowi mieszkanie w Zamku i czynsz za lokal 150 zł x 12 = 1800

Zakup środków odżywczych i leczniczych i przyrządów 3700 00
 Zakup środków leczniczych: wapno, jodina, glukolizyna 360 00
 Mleko po 12 zł miesięcznie 1500 00
 Cukier 600 00
 Masło 120 00
 Świeży lakton i maślanka 360 00
 Inne domowe 240 00
 Strzykawki 120 00

§	Poz.	T r e ś ć	Prelimino-		Prelimino-		Objaśnienia.-
			wano na r.		wano na r.		
			1935/36	1936/37	1935/36	1936/37	
				zł.	gr.	zł.	gr.
		Suma wydatków	20620	00	18852	00	
1		<u>Wydatki osobowe</u>	14903	40	11866	00	
	a	Płace personelu lekarskiego:	6240	00	5400	00	
		lekarz kierow. 100zł. x 12 = 1200.					
		" przychodni przeciw-					
		gruźlicz. 150zł. x					
		12 1800.					
		" stacji opieki nad					
		matką i dziec.					
		100zł. x 12 1200.					
		" przychodn. przeciw-					
		jadlicz. 50zł. x 12 600.					
		" przychodn. przeciw-					
		wener. 50zł. x 12 600.					
	b	Płace personelu pielęgniar	6840	00	4800	00	
		st. pielęgniarzka 150zł. x 12					
		I " zł. 140 x 12 1680.					
		II " " 110 x 12 1320.					
	c	Płace personelu niższego	720	00	720	00	
		woźny 30zł. x 12 360.					
		służąca 30zł. x 12 360.					
	d	Swiadczenia socjalne	1095	00	946	00	
2		<u>Wydatki rzeczowe</u>	1516	70	3166	00	
	a	Opał 64q węgla a 4zł.	336	70	336	00	
	b	Swiatło po 15zł. mies.	180	00	180	00	
	c	Wydatki kanc. i druk rejestr.	500	00	450	00	
	d	Srodki lokomocji na wywiady					
		społeczne i prelekcje	200	00	180	00	
	e	Utrzymanie porządku	240	00	220	00	
	f	Zarządowi miejsk. w Zamościu =			1800	00	
		czynsz za lokal 150zł. x 12					
3		<u>Zakup środków odżywczych,</u>	3700	00	3600	00	
		leczniczych i przyrządów					
		leczniczych					
	a	Zakup środków leczniczych:	360	00	360	00	
		wapno, tonika, glukalcyna					
	b	Mleko po 125zł. mies.	1500	00	1500	00	
	c	Cukier	600	00	600	00	
	d	M a k a	120	00	120	00	
	e	Wapno Lakton i malton	360	00	360	00	
	f	Inne domieszki	240	00	240	00	
	g	Strzykawki	120	00	120	00	

§	Poz.	T r e ś ć	Prelimino-		Prelimino-		Objaśnienia.-
			wano na r.	wano na r.	wano na r.	wano na r.	
			1935/36	1936/37	1935/36	1936/37	
			zł.	gr.	zł.	gr.	
	h	Zakup przyrządów do przychodni przeciwwener.	200	00	200	00	
	i	Zakup butelek miareczkowych	100	00	100	00	
4		<u>Zakup i naprawa inwentarza</u>	250	00	120	00	
5		<u>Inwestycje</u>	249	90	100	00	
		<u>Suma dochodów</u>	20620	00	18852	00	
1		<u>S u b w e n c j e:</u>	13920	00	12400	00	
	a	Urząd Wojew. w Lublinie 400zł. x12	4800	00	4800	00	
	b	Ubezpieczalnia Społeczna 100zł. x12	3600	00	1200	00	
	c	Zarząd miejski w Zamościu 500zł. x12	4800	00	6000	00	
	d	T-wa Przeciwgruźl. 25zł. x12	360	00	300	00	
	e	Polski Czerowny Krzyż w Zamościu	360	00	100	00	
2		<u>Zwrot świadczeń od osób, korzystających z usług Ośrodka Zdrowia.-</u>	1800	00	2102	00	
3		<u>Dopłata Rady Powiatowej</u>	4720	00	4350	00	

Sekretarz Wydz. Powiatowego
/-/ T. Burzmiński
Referent budżetowy

Opis wydatków		1936/37		1937/38	
poz.	treść	zł.	gr.	zł.	gr.
1	Suma dochodów	20620 00	10000 00	13220 00	12100 00
2	Wydatki				
a	Urząd Wojew. w Jachnie	4800 00	4800 00	4800 00	4800 00
b	Urząd Miejski w Kamieniu	3600 00	1800 00	3600 00	1800 00
c	Tow. Przemysłowe	4800 00	6000 00	4800 00	6000 00
d	Polski Czerwonny Krąg w Kamieniu	300 00	300 00	300 00	300 00
e	Wydział Świadczeń od Gł. Korytarz z uslug	2100 00	2100 00	2100 00	2100 00
3	Dotacja Rady Powiatowej	4720 00	4880 00	4720 00	4880 00
4	Wydatki na wyżywienie				
a	chleba, kasze, mąka, olej, cukier, sól, przyprawy, owoce, warzywa, mięso, ryby, jajka, mleko, masło, olej, woda, gaz, prąd, opał, inne	3600 00	3600 00	3600 00	3600 00
b	Mleko po 120 zł. mies.	1500 00	1500 00	1500 00	1500 00
c	Cukier	600 00	600 00	600 00	600 00
d	Mąka	120 00	120 00	120 00	120 00
e	Wax Lakton i malto	360 00	360 00	360 00	360 00
f	inne dodatki	240 00	240 00	240 00	240 00
g	Strzykawki	120 00	120 00	120 00	120 00

Województwo Lubelskie.

Powiat Zamojski.

PRELIMINARZ BUDŻETOWY
Szpitala Rady Powiatowej w Zamościu
na rok budżetowy 1936-37.

Szpital posiada 75 łóżek.

W tem: na oddziale chirurgicznym 25.
" " wewnętrznym 30.
" " położniczym 20.

nr	Pozycja	T R E Ś Ć	Suma pre- liminowana w r. 1935/6		Suma pre- liminowana na r. 1936/7		Wyjaśnienia
			zł	gr	zł	gr	
		UTRZYMANIE SZPITALA	100.586	14	104.394	05	
		D Z I A Ł I.					
		Wydatki administracyjne	18.277	86	17.523	74	
1		<i>Wydatki osobowe</i>	17.177	86	16.423	74	
a		Uposażenie dyrektora szpitala VI gr. z dodatkiem ekonom. na 1 członka rodziny zł 439.72 × 12 m.	5.276	64	5.276	64	
b		Uposażenie kancelisty ryczałt zł 60 mies. × 12 mies.	600	—	720	—	
c		Uposaż. intendenta rycz. zł 150 mies. × 12 mies. = zł 1800	5.130	—	5.080	—	
		„ gospodyni rycz. zł 60 mies. × 12 mies. = zł 720					
		„ kucharki rycz. zł 35 mies. × 12 mies. = zł 420					
		„ 2 pom. kuch. rycz. po zł 30 × 2 × 12 mies. = zł 720					
		„ 2 praczek po zł 35 × 2 × 12 mies. . . = zł 840					
		„ 1 odźwiernego zł 30 + 10 zł dodatek przyznany uchwałą Wydziału Powiatowego z dnia 19.VII 1934 r. = zł 40 × 12 mies. . . . = zł 480					
		Inne nieprzewidziane płace na zastępstwo na czas choroby służby					
d		Świadczenia socjalne pracodawcy za personel do § 1 a. b. c.	1.408	72	1.351	10	Do § 1 d. Dopłata składek ubezpiecz. pracodawcy w-g norm obowiąz. ustawowo: Chorobowe zł 381.34 Powiat. Fund. Emer. zł 316.56 Emer. prac. umysł. . zł 336.96 Emer. rob. fizyczn. . zł 159.40 Od wypadków . . . zł 87.24 Fundusz Bezrobocia zł 69.60
e		Remuneracje i zapomogi pracowników	200	—	200	—	
f		Świadczenia w naturze bezwrotne na rzecz pracowników działu I § 1 b. c.	4.562	50	3.796	—	
		Żywnienie 3 osób personelu + 1 racja żywnościowa dla intendenta (intendent 2 + gospodyni + kancelista = 4 racje po zł 1.10 dziennie × 365 dni = zł 1606					
		Żywnienie 6 os. służby po zł 1 dziennie × 365 dni = zł 2190					
2		<i>Wydatki rzeczowe</i>	1.100	—	1.100	—	
a		Wydatki kancelaryjne, księgi, druki, materiały piśmienne, porto i t. p.	1.000	—	1.000	—	
		Oплата za abonament telefoniczny i rozmowy międzymiastowe telefoniczne, skrytka pocztowa					
b		Koszty podróży i djety	100	—	100	—	
		D Z I A Ł II.					
		Utrzymanie budynków oraz pomieszczeń i urzędzeń wewnętrznych	15.360	35	20.375	88	
3		<i>Utrzymanie budynków oraz terenu szpitala</i>	2.221	—	6.750	—	
a		Remont zwyczajny i ubez. budynków od ognia	1.661	—	700	—	
		Zaprawianie tynków i pobielenie starej wyprawy fasady budynku szpit. od str. półn. — ryczałtem zł 200					
		Częściowy remont dachów bud. głównego, gospodarczego i budynku intendenta					
		Ubezpieczenie budynków od ognia					
		Wycieranie kominów					
b		Na wykończ. budynku ambulatorjum i na dobudowę 1 lokalu w budynku intendenta (rob. murarskie, stolarskie, zdunkowe i ułożenie posadzki na korytarzu)	—	—	5.000	—	
c		Na obronę przeciwłotniczą i gazową (uszczelnienie otworów)	—	—	400	—	
d		Utrzymanie podwórz, zieleńców, klombów, kupno roślin i t. p.	560	—	650	—	
		Reperacja parkanu drewnianego w ogr. owocowo-warzywnym od ul. im. Marszałka Piłsudskiego i Browarnej					
		Zabrukowanie podwórza					
		Kupno roślin, flanców i uporządkowanie terenu koło szpitala					
		Urząd. 2 piorunochr. na ter. szpitala — ryczałtem zł 150					
4		<i>Utrzymanie pomieszczeń i urzędzeń wewnętrznych</i>	3.100	—	4.280	—	
a		Odnawianie wewnętrzne pomieszczeń, konserwacja instalacji kanalizacyjnych, wodociąg., elektryczn., ogrzewania i t. p.	3.100	—	1.280	—	
		Odświeżenie — malowanie na olejno i biel. wapnem sal operacyjnej, ginekologicznej i opatrunkowej i sal chorych — gdzie zajdzie potrzeba					
		Bielenie i malowanie kuchni i pralni szpitalnej, mieszkań służby oraz korytarzy w bud. gospod.					
		Wstawienie szyb					
		Naprawa studni motor., pralni mechanicznej, klozetów, kupno kranów wodnych, i t. p.					
		Reperacja światła elektrycznego					

sz	Pozycja	T R E Ś Ć	Suma pre- liminowana w r. 1935/6		Suma pre- liminowana na r. 1936/7		Wyjaśnienia	
			zł	gr	zł	gr		
5	b	Rusztta, blachy do kuchni i pralni, oraz do pieców w budynkach szpitalnych i gospodarczym i re-peracja zamków gdzie zajdzie potrzeba	zł 200					
		Na wykończenie budynku ambulatorjum (roboty malarskie, urządzenie kanalizacji wodociągowo-kanalizacyjnej i elektrycznej oraz urządzenie dołu biologicznego „Oms“ i t. p. ryczałtem			3.000	—		
		<i>Opał, światło, woda i kanały</i>	7.639	35	7.545	88		
5	a	Opał (węgiel, drzewo, zapalki)	zł 4.307,88	5.172	35	4.547	88	Do § 5 a Na opalenie 42 pieców po 8 kg. węgla dziennie przez 182 dni — 611,52 q; 6 pieców w ustęp. po 5 kg. dzien. przez 182 dni — 54,60 q; kąp. 2 piece w wannach po 12 kg. przez 365 dni — 87,60 q; kuchnia 45 kg. przez 365 dni — 165,25 q; pralnia 3 paleniska 30 kg. dziennie przez 310 dni — 93,00 q. R a z e m węgla 1 011,97 q po zł 4 — zł 4047,68. Drzewo na podpałkę 30 mtr. sześć. po zł 6 — zł 180. Zapalki zł 80.
		Nafta do apar. sterylizacyjnych 600 kg. × 0,40	zł 240,—					
6	b	Światło elektryczne i prąd do motoru (woda)		2.467	—	2.998	—	
		Oświetlenie elektryczne 4000 kvg. po 62 gr	zł 2.480					
		Za dzierżawę licznika zł 1,50 × 12 m.	zł 18					
		Swiece	zł 10					
		Prąd do motoru (woda) 1000 kvg. po 31 gr	zł 310					
		Za dzierżawę 2 liczników zł 1,25 × 12 m.	zł 30					
		Kupno żarówek	zł 150					
		<i>Sprzęty szpitalne</i>	2.400	—	1.800	—		
6	a	Umeblowanie biura, przychodni ambulatoryjnej, sal, pomieszczeń (uzupełnienie, odnawianie, naprawa i t. p.		1.650	—	1.000	—	
		Na umeblowanie przychodni ambulatoryjnej, gabinetu lekarskiego i biura — ryczałtem	zł 600					
		Zakup 6 łóżek z materacami sprężynowymi dla chorych po 50 zł	zł 300					
		Odnawianie i re-peracja mebli szpitalnych	zł 100					
6	b	Sprzęty kuchenne, pralnia i szpitalne (uzupełnienie, odnawianie, naprawa i t. p.)		750	—	800	—	
		Zakup naczyń kuchennych pralnianych i naprawa	zł 350					
		" " stołowych dla chorych	zł 250					
		" " szpitalnych dla chorych, sopluczek, baseny, miednice, kubły i t. p.	zł 200					
		D Z I A Ł III.						
		Gospodarstwo szpitalne	3.184	40	3.122	16		
7	a	<i>Wydatki osobowe</i>	2.190	10	2.079	86		
		Uposażenie personelu:	920	—	920	—	Do § 7 a. Furman-podwórzowy i ogrodnik otrzymują dodatek w naturze: utrzymanie, mieszkanie, opał i światło. Do § 7 b. Dopłata skł. ubezp. pracodawcy w-g norm obowiązujących ustawowo: Chorobowe zł 20,80 Emerytalne rob. fiz. zł 27,44 Od wypadków zł 4,50 Fundusz Bezrobocia zł 12,12	
		Pensja furmana-podwórzowego zł 35 × 12 m.	zł 420					
		" " ogrodnika zł 30 × 8 m.	zł 240					
		Najem ludzi do pracy w ogrodzie warz.-owocowym	zł 260					
	b	Świadczenia socjalne pracodawcy za furmana-podwórzowego	65	60	64	86		
		Świadczenia w naturze bezzwrotne na rzecz pracowników działu III do § 7 a.	1.204	50	1.095	—		
		Zywnienie furmana-podwórzowego + 2 racje żywnościowe dla ogrodnika — razem 3 osoby po zł 1 dziennie × 365 dni						
		<i>Wydatki rzeczowe</i>	994	30	1.042	30		
8	a	Uzupełnienie i utrzymanie inwentarza żywego	524	30	572	30		
		Zakup 6 prosiąt mat. na chowanie po zł 10 =	zł 60,—					
		Jęczmień na dok. wieprzy 1.000 kg. po zł 0,12 =	zł 120,—					
		Utrzym. konia po 4 kg. owsa dziennie × 365 dni = 14,60 q × 13 zł	zł 189,80					
		10 kg. siana × 365 dni = 36,50 q po 5 zł	zł 182,50					
		Kucie konia	zł 20,—					
	b	Wydatki na upr. ziemi, kupno roślin, nasion, nawozów i t. p.	170	—	170	—		
		Narzędzia, tabor, sprzęty gospodarcze i warsztatowe (uzupełnienie, odnowienie, naprawa i t. p.	300	—	300	—		
	c	Kupno uprząży skórzanej i powroźniczej, narzędzi ogrodniczych i taborowych	zł 120					
		Reperacja pojazdu, karawanu, sieczkarni i t. p.	zł 180					

nr	Pozycja	T R E Ś Ć	Suma pre- liminowana w r. 1935/6		Suma pre- liminowana na r. 1936/7		Wyjaśnienia
			zł	gr	zł	gr	
		D Z I A Ł I V.					
		Leczenie i utrzymanie chorych	63.763	53	63.372	27	
9		<i>Wydatki osobowe</i>	19.295	03	22.121	77	
a		Uposażenie personelu lekarskiego	6.504	44	7.354	44	Do § 9 a. Praktykant student medyc. otrzymuje dodatek w naturze: żywienie, mieszkanie i światło. Do § 9 c. d. Wymienieni pracownicy otrzymują dodatek w naturze: żywienie, mieszkanie, opał i światło. Do § 9 e. Dopł. składek ubezpiecz. pracod. w-g norm obowiązujących ustawowo: Chorobowe zł 498.58 Powiat. Fund. Emer. zł 201.60 Emer. prac. umysł. zł 484.68 Emer. robotn. fiz. zł 210.58 Od wypadków zł 113.76 Fundusz Bezrobocia zł 92.13 Do § 9 f. Dr. Kulesza II ord. lek. rentg. za utrzymanie po zł 1.10 dz. zwraca (patrz po stronie dochodów dział II § IV a.).
		Pensja I ordynatora IX gr. po zł 227.17 × 12 m. zł 2.726.04					
		" II " lek. rentgen. VIII gr. + do- datek mieszkaniowy zł 248.20 × 12 m. zł 2.978.40					
		Pensja praktykanta studenta medycyny, odbyw. praktykę wakacyjną zł 75 × 2 mies. zł 150.—					
		50% lekarzom od wpływów za leczenie ambula- toryjne w szpitalu zł 1.500.—					
b		Uposażenie duszpasterza ryczałt roczny	50	—	50	—	
c		Uposażenie personelu pomocn.-lekarskiego i pielęgniar- skiego:	3.600	—	4.560	—	
		Pensja felczarki-akuszerki ryczałt zł 100 × 12 zł 1.200					
		" akusz.-pielęgniarki " zł 70 × 12 zł 840					
		" I pielęgniarki " zł 80 × 12 zł 960					
		" II " " zł 50 × 12 zł 600					
		" pielęgniarki przy ambulat. zł 80 × 12 zł 960					
d		Uposażenie służby salowej (posługacze (ki):	2.670	—	3.010	—	
		7 osób sł. salowej (w tem 5 dziennych + 2 nocne dyżurne) 7 × 30 zł mies. × 12 zł 2.520					
		1 pomocn. posług.-szwaczka po zł 20 × 12 zł 240					
		1 posługaczka przy ambulatorjum od m-ca listo- pada 1936 r. po zł 30 × 5 zł 150					
		Inne nieprzewidziane płace na zastępstwo na czas choroby służby zł 100					
e		Świadczenia socjalne pracodawcy za pracown. do § 9 a. c. d.	1.398	09	1.601	33	
f		Świadczenia w naturze zwrotne i bezzwrotne na rzecz pra- cowników dz. III § 9 a. c. d.	5.072	50	5.546	—	
		Żywienie 6 osób personelu (w tem II ordyn. leka- rza-rentg. i 5 osób pers. pom.-lek.) 6 po zł 1.10 dziennie × 365 dni zł 2.409					
		Żywienie prakt. stud. med. 60 dni po zł 1.10 zł 66					
		" 8 osób służby sal. po 1 zł × 365 dni zł 2.920					
		" 1 posług. przy ambul. 151 dni po zł 1 zł 151					
10		<i>Wydatki rzeczowe</i>	44.468	50	41.250	50	
a		Wydatki na wyżywienie chorych:	24.090	—	24.090	—	
		Żywienie chorych 60 osób dziennie po zł 1.10 przez 365 dni (21.900 dni szpitalnych). zł 24.090					
b		Środki lecznicze, dezynfekcyjne, materiały opatrunkowe i t. p.	10.016	—	9.013	—	
		Środki leczn., dezynfekcyjne i opatrunkowe, licząc na 1 chorego po 35 gr dziennie × 60 osób przez 365 dni (21.900 dni szpitalnych) zł 7.665					
		Formalina, siarka, spirytus czysty, skażony i t. p. zł 500					
		Prąd do celów leczniczych 1500 kvg. po zł 0.40 zł 600					
		Prąd do lampy kwarcowej 80 kvg. po zł 0.40 zł 32					
		Dzierżawa 2 liczników po zł 1.50 przez 12 m. zł 36					
		Opłata ryczałt. za badania serolobakterologiczne do Państw. Zakł. Hig. w Lublinie 15 b. po zł 12 zł 180					
c		Koszty prowadzenia pracowni rentgenologicznej i laboratorjum	1.900	—	1.900	—	
		Klisy, papier negatywowy i błony rentg., sprzęty i naczynia pracowni rentgenol. i laboratorjum oraz prąd i t. p. zł 1.000					
		Dodatek dla lek.-rentgenologa za prowadzenie pra- cowni rentgenolog. po zł 75 przez 12 mies. zł 900					
d		Wydatki na pościel, bieliznę, odzież i obuwie (uzupełnienie i naprawa)	2.400	—	1.200	—	
e		Wydatki na utrzymanie porządku	2.192	50	2.887	50	
		Pasta i zaprawa do podłóg i posadzki 250 kg. po zł 1.53 zł 382.50					
		Mydło szare 1.000 kg. po zł 1 zł 1000.—					
		" do prania bielizny i mycia chor. 450 kg. po zł 1.30 zł 585.—					
		Bielidło 1.200 kg. po zł 0.35 zł 420.—					
		Farbka, chlorek i krochmal zł 100.—					
		Miotły, szczotki, słomianki, kwasy, wapno i t. p. zł 250.—					
		Słoma do sienników dla chorych zł 150.—					
f		Wydatki na pogrzeby i sekcje:	400	—	400	—	
		Pochowanie 20 zwłok po zł 20					

sz	Pozycja	T R E Ś Ć	Suma pre- liminowana w r. 1935/6		Suma pre- liminowana na r. 1936/7		Wyjaśnienia
			zł	gr	zł	gr	
	g	Wydatki na narzędzia chirurg., aparaty i przyrządy lekarskie (zakup i naprawa)	3.000	—	1.300	—	Do § 10 g. Na zakup narzędzi chirurg. i t. p. dla potrzeb szpitala zł 800 Dla potrzeb przychodni zł 500
	h	Wyd. na bibliotekę lek., czytelnię dla chorych, pisma i t. p. Zakup dzieł naukowych medycznych zł 300 Prenumerata gazety lekarskiej zł 56 Składka członkowska dla Polsk. T-wa Szpit. zł 40 Zakup książek do czytania dla chorych zł 44	440	—	440	—	
	i	Wydatki na utrzymanie kaplicy pogrzebowej (świece, oliwa do palenia i t. p.)	30	—	30	—	
		<u>DOCHODY SZPITALA</u>	100.586	14	104.394	05	
		D Z I A Ł I.					
		Dochody z majątku szpitala i różne własne dochody szpitala	2.442	—	2.572	—	
1		<i>Z nieruchomości</i>	192	—	192	—	
		Zwrot za mieszkanie od dr. Kuleszy po 16 zł przez 12 mies.					
2		<i>Z gospodarstwa szpitalnego (pola, ogrodu owocowo-warzywnego, chlewni i t. p.)</i>	2.220	—	2.350	—	Do § 2. 6 morgów pola przy ulicy Obwodowej.
		Z pola zł 400					
		Z ogrodu owocowego zł 400					
		„ warzywnego zł 550					
		Z zabitych 5 wieprzy (tłuszcze, mięso, wędliny i t. p.) 5 szt. po 200 zł zł 1.000					
3		<i>Różne dochody</i>	30	—	30	—	
		Za wynajęcie karawanu, ze sprzedaży zużytych ruchomości, szmelcu i t. p.					
		D Z I A Ł II.					
4		Różne zwroty i zwroty świadczeń osobistych personelu	650	—	941	50	
a		Zwrot za utrzymanie korzystane z kuchni szpitalnej przez osoby trzecie zł 400.— Zwrot od d-ra Kuleszy za utrzymanie po zł 1.10 dziennie przez 365 dni zł 401.50 Zwrot od d-ra Kuleszy za opał i światło po zł 10 przez 12 mies. zł 120.—	630	—	921	50	
b		Zwrot za rozmowy telefoniczne zamiejscowe, prowadzone przez osoby trzecie z aparatu szpitalnego	20	—	20	—	
		D Z I A Ł III.					
		Oplaty za leczenie i utrzymanie chorych	96.596	25	100.183	20	
5		<i>Od chorych samoopłacających III kl.</i>	33.105	50	35.003	50	
a		Z własnego okręgu:	24.272	50	24.272	50	2.920 dni szpitalnych. 2.555 dni szpitalnych. 365 dni szpitalnych.
		8 chorych chirurg. po zł 4.50 przez 365 dni = zł 13.140.— 7 chor. wewnętrznych po zł 4 przez 365 dni = zł 10.220.— 1 chory zakaźny po zł 2.50 przez 365 dni = zł 912.—					
b		Z innych okręgów:	8.833	—	10.731	—	1095 dni szpitalnych. 1095 dni szpitalnych. Do § 5 b. 15 proc. więcej od taryfy zasadniczej.
		3 chorych chirurg. po zł 5.20 przez 365 dni = zł 5.694.— 3 chor. wewnętrzzn. po zł 4.60 przez 365 dni = zł 5.037.—					
6		<i>Za leczenie członków Ubezpieczalni Społecznej</i>	18.523	75	14.592	70	Do § 6 a. Ubezp. Społ. płaci 85 proc. należnych kosztów leczenia w myśl art. 127 ust. z dn. 28.III 1933 r. o ubezp. społ. (Dz. U. Nr. 59 poz. 396).
a		6 chorych chirurg. po zł 3.83 przez 365 dni . . . zł 8.387.70 5 chor. wewnętrznych po zł 3.40 przez 365 dni . . . zł 6.205.—	18.523	75	14.592	70	2.190 dni szpitalnych. 1.825 dni szpitalnych.
7		<i>Oplaty za chorych skierowanych przez inne organizacje lub instytucje</i>	4.562	50	4.562	50	
a		1 chory chirurg. po zł 4.50 przez 365 dni . . . zł 1.642.50 2 chorych wewnętrzzn. po zł 4 przez 365 dni . . . zł 2.920.—	4.562	50	4.562	50	365 dni szpitalnych 730 dni szpitalnych.
8		<i>Od związków samorządowych za chorych leczonych na koszt tych związków</i>	33.324	50	36.244	50	
a		Z własnego okręgu:	29.747	50	32.667	50	2.190 dni szpitalnych.
		6 chorych chirurg. po zł 4.50 przez 365 dni . . . zł 9.855.—					

§	Pozycja	T R E Ś Ć	Suma pre- liminowana w r. 1935/6		Suma pre- liminowana na r. 1936/7		Wyjaśnienia
			zł	gr	zł	gr	
		15 chorych wewn. po 4 zł przez 365 dni	zł 21.900.—				
		1 chory zakaźny po zł 2.50 przez 365 dni	zł 912.50				
	b	Z innych okręgów:	3.577	—	3.577	—	5,475 dni szpitalnych. 365 dni szpitalnych. Do § 8 b. 15 proc. więcej od taksy zasadniczej. 365 dni szpitalnych. 365 dni szpitalnych.
9		<i>Opłaty od chorych, przychodzących do pracowni (Rent- gen), za porady i opatrunki (leczenie ambulatoryjne) i dopłaty do separatki</i>	6.680	—	9.380	—	
	a	Za prześwietlenia i zdjęcia rentgenologiczne:	5.000	—	5.900	—	
		Prześwietleń 550 po zł 6	zł 3.300				
		Prześw. 100 po zł 3 w-g taksy niższej	zł 300				
		Zdjęć kliszowych 220 po zł 10	zł 2.200				
		" " 20 po zł 5 w-g taksy niższej	zł 100				
	b	Za leczenie ambulatoryjne (opatrunki i porady)	1.200	—	3.000	—	
	c	Opłaty za separatkę 120 dni po 4 zł	480	—	480	—	
10		<i>Zwrot kosztów pogrzebowych</i>	400	—	400	—	
		Za pochowanie 20 zwłok po zł 20					
		D Z I A Ł IV.					
11		Dopłata Rady Powiatowej utrzymującej szpital	897	89	697	35	

Dyrektor szpitala
(—) Dr. B. BOGUCKI.

Sekretarz Wydziału Powiatowego
(—) T. BURZMIŃSKI
referent budżetowy

PRELIMINARZ BUDŻETOWY
Szpitala Rady Powiatowej w Szczebrzeszynie
na rok budżetowy 1936-37

sz	Pozycja	T R E Ś Ć	Suma pre- liminowana w r. 1935/6		Suma pre- liminowana na r. 1936/7		Wyjaśnienia
			zł	gr	zł	gr	
		W Y D A T K I	52.653	85	46.344	94	
		D Z I A Ł I.					
		Wydatki administracyjne	7.849	38	7.513	60	
1		<i>Wydatki osobowe</i>	7.179	38	6.843	60	
	a	Uposażenie kancelisty, ryczałt mies. zł 75 × 12 m.	900	—	900	—	
	b	„ intendenta-gospodyni zł 100 × 12 m. = zł 1200	2.820	—	2.820	—	
		„ kucharki zł 30 × 12 m. = zł 360					
		„ pomocn. kucharki zł 25 × 12 m. = zł 300					
		„ 2 praczki po zł 25 × 2 × 12 m. = zł 600					
		„ 1 stróża zł 30 × 12 m. = zł 360					
	c	Świadczenia socjalne pracodawcy za personel do § 1 a. b. . .	575	88	495	60	Do § 1 c. dopłata składek ubezpieczeniowych pracodawcy: Składki chorobowe . zł 154.50 Składki emerytalne pracown. umysł. . zł 183.60 Emerytalne robotników fizycznych . zł 59.40 Fundusz Bezrobocia zł 24.30 Od wypadków . . . zł 73.80
	d	Świadczenia w naturze bezzwrotne na rzecz pracowników do § 1 a. b.	2.883	50	2.628	—	
		Żywnienie pers. (kancelista i intendent-gospodyni) 2 osoby po zł 1.10 dziennie × 365 dni . = zł 803 5 osób służby po zł 1 dziennie × 365 dni = zł 1825					
2		<i>Wydatki rzeczowe</i>	670	—	670	—	
	a	Wydatki kancelaryjne, księgi, druki, materiały piśmienne. abonament telefoniczny, znaczki pocztowe i t. p.	550	—	550	—	
	b	Koszty podróży i diety	120	—	120	—	
		D Z I A Ł II.					
		Utrzymanie budynków oraz pomieszczeń i urzędzeń wewnętrznych	9.838	43	6.770	—	
3		<i>Utrzymanie budynków oraz terenu szpitala</i>	4.728	43	1.930	—	
	a	Remont zewnętrzny zł 200	4.678	43	1.880	—	
		Ubezpieczenie budynków od ognia zł 300					
		Roboty ziemne przy murze oporowym od ul. Zwierzynieckiej, remont muru od lecznicy weteryn. zł 900					
		Wybudowanie gnojownika zł 120					
		Remont oficyny i krycie dachu zł 300					
		„ kominów zł 60					
	b	Utrzymanie podwórz, zieleńców i t. p.	50	—	50	—	
4		<i>Utrzymanie pomieszczeń i urzędzeń wewnętrznych</i> . .	950	—	1.450	—	
	a	Ułożenie podłogi w salach dla chorych wraz z pomalowaniem zł 500	850	—	850	—	
		Konserwacja instalacji elektrycznej i wodociągowej zł 200					
		Ułożenie posadzki cementowej w piwnicy zł 150					
	b	Utrzymanie porządku (pasta, szczotki i t. p.)	100	—	100	—	
	c	Remont wewnętrzny budynku (malowanie i bieleńcie)	—	—	500	—	
5		<i>Opał i światło</i>	3.860	—	3.090	—	
	a	Opał (50 ton węgla × 40 zł) = zł 2000	2.760	—	2.090	—	
		(drzewo na podpałkę 15m ³ × 6 zł) . . . = zł 90					
	b	Światło elektryczne, świece i nafta	1.100	—	1.000	—	
6		<i>Sprzęty szpitalne</i>	300	—	300	—	
	a	Zakup i naprawa sprzętów i naczyń kuchennych oraz pralnianych	300	—	300	—	
		D Z I A Ł III.					
		Gospodarstwa szpitalne	2.954	76	2.735	34	
7		<i>Wydatki osobowe</i>	1.542	26	1.232	84	
	a	Uposażenie furmana zł 30 × 12 m.	360	—	360	—	
	b	Świadczenia socjalne pracodawcy za furmana	50	76	42	84	Do § 7 b. dopłata składek ubezpieczeniowych pracodawcy: Chorobowe zł 16.50 Emerytalne robotników fizycznych . zł 12.54 Fundusz Bezrobocia zł 5.40 Od wypadków . . . zł 8.40
	c	Świadczenia w naturze bezzwrotne dla furmana i wychowanka Rady Powiatowej Tadeusza Kościelskiego	1.131	50	830	—	
		Żywnienie furmana po zł 1 dziennie × 365 dni = zł 365					
		„ wychowanka Tadeusza Kościelskiego po zł 1 × 365 dni zł 365					

nr	Pozycja	T R E Ś Ć		Suma pre- liminowana w r. 1935/6		Suma pre- liminowana na r. 1936/7		Wyjaśnienia	
		zł	gr	zł	gr				
8		Ubranie, bielizna i obuwie dla Tadeusza Kościel- skiego	zł 100						
		<i>Wydatki rzeczowe</i>		1.412	50	1.502	50		
	a	Czynsz dzierżawny za 5 morgów pola po 38 zł		—	—	190	—		
	b	Utrzymanie inwentarza żywego		1.012	50	1.012	50		
		Owies, siano i słoma dla koni zł 912.50 Kucie koni zł 100.—							
c	Wydatki na uprawę ziemi, kupno nasion i t. p.		200	—	200	—			
d	Kupno i naprawa narzędzi rolniczych, taboru, uprzęży i t. p.		200	—	100	—			
		D Z I A Ł I V.							
		Leczenie i utrzymanie chorych		32.011	28	29.326	—		
9		<i>Wydatki osobowe</i>		10.554	78	11.854	50		
	a	Uposażenie personelu lekarskiego:		3.617	48	3.617	48		
		Pobory dyrektora szpitala gr. VIII a + dod. ekon. na członka rodziny zł 284.79 × 12 m. = zł 3.417.48 Uposażenie praktykanta stud. medyc. ryczałt za 3 miesiące zł 200.—							
	b	Uposażenie personelu pomocniczo-lekarskiego		1.560	—	1.560	—		
		Pobory felczarki-akuszerki zł 70 × 12 m. = zł 840.— " akuszerki-pielegniarki zł 60 × 12 m. = zł 720.—							
	c	Uposażenie służby salowej (posługaczki)		1.560	—	1.560	—		
		1 posługaczki po 30 × 12 m. = zł 360.— 4 posługaczki po 25 × 12 m. = zł 1.200.—							
	d	Świadczenia socjalne pracodawcy za personel do § 9 a. b. c.		825	80	762	52	Do § 9 d. dopłata składek ubez- pieczeniowych pracodawcy: Składki chorobowe . zł 224.92 Emerytalne na Pow. Fund. Emeryt . . zł 205.08 Emerytalne za pra- cowników umysł. zł 151.20 Emerytalne za robot- ników fizycznych zł 58.14 Fundusz Bezrobocia zł 23.40 Od wypadków . . zł 99.78	
	e	Świadczenia w naturze bezzwrotne i zwrotne na rzecz pracownikom do § 9 a. b. c. za wyjątkiem dyrektora szpitala Bezzwrotne: żywienie praktyk. stud. medyc. przez 90 dni × 1.10 zł dziennie = zł 99.— Żywienie 2 osoby personelu (felcz.-akuszerka i akusz.-pielegn.) po zł 1.10 × 2 × 365 dni = zł 803.— Żywienie 5 osób służby po zł 1 dziennie × 5 × × 365 dni = zł 1.825.—		2.991	50	2.727	—		
	f	Świadczenia w naturze zwrotne dla emeryt. Z. Klimczuk i L. Wernerowej		—	—	1.627	50	Patrz po stronie dochodów § 8 poz. a. działu III	
	Za utrzymanie Z. Klimczuk (życie, mieszkanie, opał i światło) po zł 90 × 12 m. = zł 1.080.— Za utrzymanie L. Wernerowej po zł 1.50 dzien- nie × 365 dni = zł 547.50								
10		<i>Wydatki rzeczowe</i>		21.456	50	17.471	50		
	a	Żywienie 30 chorych licząc po zł 1.10 dziennie × 365 dni =		14.052	50	12.045	—		
	b	Środki lecznicze, licząc na 1 chor. po 35 groszy dziennie × 365 dni × 30 osób = zł 3.832.50 Formalina, spirytus czysty, skażony i t. p. — zł 100.—		5.210	—	3.932	50		
	c	Opłata ryczałtowa za badania serolobakteriologiczne dla Państw. Zakł. Hig. w Lublinie zł 15 × 12 m.		180	—	180	—		
	d	Zakup i naprawa bielizny szpitalnej		500	—	700	—		
	e	Zakup i naprawa narzędzi chirurgicznych		300	—	300	—		
	f	Wydatki na bibliotekę lekarską i dla chorych		50	—	50	—		
	g	Wydatki na pogrzeby, 24 pochowanie zwłok × 11 zł		264	—	264	—		
			DOCHODY		52.652	85	46.344	94	
			D Z I A Ł I.						
		Dochody z majątku szpitala i różne własne dochody szpitala		3.243	60	2.488	20		
1		<i>Z majątku nieruchomego</i>		648	—	583	20		
	a	Zwrot za mieszkanie od dyrektora szpitala d-ra Klukow- skiego zł 48.60 × 12 m.		648	—	583	20		
2		<i>Z gospodarstwa szpitalnego</i>		2.595	60	1.905	—		
	a	Z dzierżawionego pola		1.495	60	705	—		
		150 q kartofli × 2.50 zł = zł 375 10 q jęczmienia × 11 zł = zł 110							

sz.	Pozycja	T R E Ś Ć	Suma pre- liminowana w r. 1935/6		Suma pre- liminowana na r. 1936/7		Wyjaśnienia
			zł	gr	zł	gr	
	b	10 q owsa × 12 zł = zł 120 Koniczyna i słoma = zł 100 Z ogrodu owocowo-warzywnego i gospodarstwa podwórzow. Z ogrodu warzywnego = zł 500 " owocowego = zł 300 Z zabitych wieprzy (mięso, tłuszcz, wędliny) = zł 400	1.100	—	1.200	—	
		D Z I A Ł II.					
		Oplaty za leczenie i utrzymanie chorych	48.539	25	41.414	45	
3		<i>Od chorych samopłacących klasa III-cia</i>	15.987	—	12.884	50	
	a	Z własnego okręgu 3 chorych chirurgicznych = zł 4.927.50 3 chorych wewnętrznych = zł 4.380.—	12.410	—	9.307	50	Do § 3 a. opłaty dzienne po zł 4.50 od chorych chirurgicznych, po zł 4 od chorych wewnętrznych
	b	Z innych okręgów 1 chorey chirurgiczny = zł 1.898.— 1 chorey wewnętrzny = zł 1.679.—	3.577	—	3.577	—	Do § 3 b. opłaty dzienne po zł 5.20 od chorych chirurgicznych, po zł 4.60 od chorych wewnętrznych (15 proc. więcej od taksy zasadn.)
4		<i>Za leczenie członków Ubezpieczalni Społecznej</i>	5.128	25	5.120	95	
	a	1 chorey chirurgiczny = zł 1.297.95 3 chorych wewnętrznych = zł 3.723.—	5.128	25	5.120	95	Do § 4 a. Ubezpieczalnia Społeczna płaci 85 proc. od taksy zasadniczej, t. j. po zł 3.83 za chorych chirurgicznych, po zł 3.40 za chorych wewnętrznych dziennie
5		<i>Oplaty od chorych, skierowanych przez instytucje samorządowe i t. p.</i>	27.010	—	22.995	—	
	a	3 chorych chirurgicznych = zł 4.927.50 8 chorych wewnętrznych = zł 11.680.— 7 chorych zakaźnych = zł 6.387.50	27.010	—	22.995	—	Do § 5 a. opłaty dzienne po zł 4.60 za chorych chirurgicznych, po zł 4 za chorych wewnętrznych, po zł 2.50 za chorych zakaźnych
6		<i>Oplaty za leczenie ambulatoryjne</i>	150	—	150	—	
	a	Zwrot za materiały opatrunkowe	150	—	150	—	
7		<i>Zwrot kosztów pogrzebowych</i>	264	—	264	—	
	a	Zwrot za pochowanie 24 zwłok × 11 zł	264	—	264	—	
		D Z I A Ł III.					
8		Zwroty	720	—	1.627	50	
	a	Zwrot za utrzymanie, mieszkanie, opał i światło od emer. Ż. Klimeczuk zł 90 × 12 m. = zł 1.080.— Zwrot za utrzymanie od L. Wernerowej po zł 1.50 dziennie × 365 dni = zł 547.50	720	—	1.627	50	
		D Z I A Ł IV.					
9		Dopłata Rady Powiatowej	151	—	814	79	

Dyrektor szpitala
(—) Dr. Z. KLUKOWSKI

Sekretarz Wydziału Powiatowego
(—) T. BURZMIŃSKI
referent budżetowy

Lp. poz.		T r o s c i m i l a r z - s u m a l e j		P r e l i m i n a r z - s u m a l e j		W a r t o s c i w n o s t n a r. 1936/37		O p j a s n i e n i a	
1		Wydajki ogolne		Wydajki ogolne		18303 98		13665 32	
a		Piacz personel		Piacz personel		2760 00		1580 00	
		Kucharska 80z. x12 960z.		Kucharska 80z. x12 960z.					
		Wychowaw. 80z. x12 960z.		Wychowaw. 80z. x12 960z.					
		Kucharska 80z. x12 960z.		Kucharska 80z. x12 960z.					
		pom. 12 120z.		pom. 12 120z.					
		sew. podw. 10z. x12 120z.		sew. podw. 10z. x12 120z.					
b		Swiatla i opalanie		Swiatla i opalanie		580 00		385 17	
c		Utrzymanie i opalanie osob. personelu		Utrzymanie i opalanie osob. personelu					
		po 12z. przez 36 dni i 12z. przez 30 dni		po 12z. przez 36 dni i 12z. przez 30 dni					
		13665 32		13665 32					
		1117 50		1117 50					
2		Wydajki rzeczowe		Wydajki rzeczowe		350 00		280 00	
a		Wydajki kancelaryjne		Wydajki kancelaryjne		150 00		120 00	
b		rozjazdy		rozjazdy		200 00		160 00	
3		Utrzymanie budynkow		Utrzymanie budynkow		410 00		430 00	
a		Remont wewn. budynku		Remont wewn. budynku		150 00		200 00	
b		Czynsz i opalanie kamieniczkansow		Czynsz i opalanie kamieniczkansow		40 00		30 00	
c		Utrzymanie porzadku		Utrzymanie porzadku		220 00		200 00	
4		Opal i swiatlo		Opal i swiatlo		1858 62		1216 25	
a		150 m. p. drewna opalowego po 12z. przez 30 dni i 12z. przez 30 dni		150 m. p. drewna opalowego po 12z. przez 30 dni i 12z. przez 30 dni		1550 00		930 00	
b		nafta do 17 lamp po 3kg. dzien przez 152 dni 456 kg.		nafta do 17 lamp po 3kg. dzien przez 152 dni 456 kg.					
		nafta do 19 lamp po 3kg. dzien przez 152 dni 546 kg.		nafta do 19 lamp po 3kg. dzien przez 152 dni 546 kg.					
		100z. 5z. dzien		100z. 5z. dzien					
c		zapalniczki, swiece, szkl. knoty		zapalniczki, swiece, szkl. knoty		258 62		236 25	
5		Dowodz wody		Dowodz wody		500 00		440 00	
6		Uzupelnienie inwentarza		Uzupelnienie inwentarza		150 00		130 00	
7		Utrzymanie wychowankow		Utrzymanie wychowankow		2371 60		2098 90	
a		Zywnosc 22 wychowankow po 30z. przez 36 dni 3 wychowankow przez 32 dni		Zywnosc 22 wychowankow po 30z. przez 36 dni 3 wychowankow przez 32 dni		2411 60		2398 90	
b		Bielizna, ubranie, opowie dla 22 wychowankow po 30z.		Bielizna, ubranie, opowie dla 22 wychowankow po 30z.		640 00		500 00	
c		Pomoc naukowe i utrzymanie		Pomoc naukowe i utrzymanie		450 00		400 00	
d		Radjodabiernik		Radjodabiernik		650 00		600 00	
e		Pomoc lekarska i lekarstwa		Pomoc lekarska i lekarstwa		220 00		200 00	
		Pranie bielizny i najem pralni		Pranie bielizny i najem pralni					

Do 22p: 20 formanek
do 21.8-

§	Poz.	T r e ś ć	Prelimino-		Prelimino-		Objaśnienia.
			wano na r.		wano na r.		
			1935/36	1936/37	1935/36	1936/37	
		zł.	gr.	zł.	gr.		
		<u>Suma wydatków</u>	18303	98	13605	32	
1		<u>Wydatki osobowe</u>	4648	75	3082	67	
	a	Płace personelu	2760	00	1580	00	
		Kierownicza 80zł.x12 960zł.					
		wychowaw.80zł.x12 80"					
		kucharka 20zł.x12 240"					
		pom." 15. x12 180"					
		służ.podw.10zł.x12 120"					
	b	Świadczenia socjalne	520	00	385	17	
	c	Utrzymanie 4 osób pesonelu po 75gr.przez 365dni i 1-ej przez 30 dni	1368	75	1117	50	
2		<u>Wydatki rzeczowe</u>	350	00	280	00	
	a	wydatki kancelaryjne	150	00	120	00	
	b	rozjazdy	200	00	160	00	Do §2b:20 furmanek po zł.8.-
3		<u>Utrzymanie budynków</u>	410	00	430	00	
	a	Remont wewn.budynku	150	00	200	00	
	b	Czyszczenie kominówkanałów	40	00	30	00	
	c	Utrzymanie porządku	220	00	200	00	
4		<u>Opał i światło</u>	1858	62	1216	25	
	a	150 m.p.drzewa opałowego po zł.6.20 wraz z rabaniem	1550	00	930	00	
	b	nafta do 17 lamp po 3kg. dzien.przez 152 dni 456 kg. nafta do 19 lamp po 2kg.dzien.przez 213 dnie <u>106,5"</u> kg.562,5	258	62	236	25	
	c	zapałki, świece, szkła, knoty	50	00	50	00	
5		<u>Dowóz wody</u>	500	00	440	00	
6		<u>Uzupełnienie inwentarza i naprawa</u>	150	00	130	00	
7		<u>Utrzymanie wychowanków</u>	9371	60	7098	90	
	a	Zywienie 22 wychowanków po 65gr.przez 365 dni 3 wycho- wanków przez 92 dni	7411	60	5398	90	
	b	Bielizna, ubranie, obuwie dla 25 wychowanków po 20zł.	640	00	500	00	
	c	Pomoce naukowe i utrzymanie radjoodbiornika	450	00	400	00	
	d	Pomoc lekarska i lekarstwa	650	00	600	00	
	e	Pranie bielizny i najem praczki	220	00	200	00	

§	Poz.	T r e ś ć	Prelimino-		Prelimino-		Objaśnienia
			wano na r.		wano na r.		
			1935/36	1936/37	1935/36	1936/37	
				zł.	gr.	zł.	gr.
8		Utrzymanie wychowanków poza Zakładem	1015	00	1127	50	
	a	Utrzymanie 2 wychowanków w szkole rzem. przem. im. T. Kościuszki w Zamościu - w tem 1-go do 15.VI. po 45zł. mies.	405	00	517	50	
	b	Utrzymanie 1 chłopca w Zakładzie dla głuchoniemych we Lwowie po zł. 60 ^x mies. + 25zł. wpisowe + 45zł. ubranie	610	00	610	00	
		<u>Suma dochodów</u>	18303	97	13605	32	
1		Zwrot od gmin na utrzymanie 17 dzieci po 42zł.	12600	00	8568	00	
2		Zwrot od gminy Sułów utrzymania Błaszczaka w Zakładzie dla głuchoniemych we Lwowie	610	00	610	00	
3		Dopłata Rady Powiatowej	5093	97	4427	32	

Kierowniczką Schroniska
 X-/ A. Gruszczanka

Sekretarz Wydz. Powiatowego
 /-/ T. Burzmiński

Opis wydatków	Lp. wydatków	Lp. wydatków
Wydatki na...	1	1
...	2	2
...	3	3
...	4	4
...	5	5
...	6	6
...	7	7
...	8	8
...	9	9
...	10	10
...	11	11
...	12	12
...	13	13
...	14	14
...	15	15
...	16	16
...	17	17
...	18	18
...	19	19
...	20	20
...	21	21
...	22	22
...	23	23

Sekretarz wydziału
 T. Borowski
 Referent budżetowy

Wydział
 Referent

Poz.	Treść	Prelimi- nowano na 1935/36	Prelimi- nowano na 1936/37	Objaśnienia
	<u>Suma wydatków</u>	7611,50	6939,18	
1	<u>Płace personalu</u>	3540,-	3464,28	Do § 1: Płaca Gospod. zł. 100.- x 12 = zł. 1200.- " I " " 80.- x 12 = " 960.- " II " " 70.- x 12 = " 840.- " służącej " 20.- x 12 = " 240.- Swiadczenia socjalne zł. 224,28
2	<u>Utrzymanie lokalu</u>	592,-	442,-	Do § 2: Czynsz dzierż. w/g umowy zł. 172.- Ubezpieczenie od ognia " 120.- Remont wewn. i bielienie " 150.-
3	<u>Opał i światło</u>	1659,50	1285,90	Do § 3: Opalenie 9 piec. i kuchni przez 100 dni a 10kg. x zł. 34,55 = zł. 621,90. Drzewo na podpałkę zł. 60.-, wyciera- nie kominów zł. 30.-, światło 300kg. x 62 = zł. 496, opłata stała zalicznik zł. 10.-, żarówki i kaskakac., naprawa instalacji elektr. zł. 60.-
4	<u>Utrzymanie porządku i pranie bielizny</u>	1070,-	1030,-	Do § 4: Pranie bielizny 1700 komplet. po 40gr. = zł. 680, zmiana słomy w siennik zł. 40, szczotki, miotły, pasta do pod- łóg zł. 250, utrzym. klombów i trawni- ków zł. 60.-
5	<u>Utrzymanie inwen- tarza, naprawa i uzupełnienie bie- lizny.</u>	350,-	517,-	Do § 5: Naprawa inwentarza zł. 50.-, uzupeł- nienie inwentarza zł. 150.-, naprawa i zakup bielizny zł. 317.-
6	<u>Inwestycje</u>	400,-	200,-	Do § 6: Remont parkanów zł. 200.-
	<u>Suma dochodów</u>	7610,50	6938,18	
1	<u>Z opłat za noclegi</u>	7550,-	6780,-	Do § 1: 1840 biletów a 2zł. = zł. 3680.- 1200 " a 1" = " 1200.- 3000 " a 30gr. = " 900.- 5000 " a 20" = " 1000.-
2	<u>Z opłat za przecho- wanie bagażu</u>	60,50	38,18	
3	<u>Od gospodarza zwrot za mieszkanie</u>	-	120,-	

Sekretarz Wydziału Pow.
/-/ T. Burzmiński
Referent budżetowy

Obwód 10

Opis	Przebieg choroby	Przebieg choroby
	na 1936/37	na 1935/37
...	751,50	5379,13
...	1440,-	1464,28
...	...	457,-
...	1450,00	1280,00
...	1070,-	1000,-
...	500,-	517,-
...	300,-	300,-
...	750,00	6332,13
...	7500,-	6700,-
...	50,00	30,00
...	...	130,-

1) ...
 2) ...
 3) ...
 4) ...
 5) ...
 6) ...
 7) ...
 8) ...
 9) ...
 10) ...
 11) ...
 12) ...
 13) ...
 14) ...
 15) ...
 16) ...
 17) ...
 18) ...
 19) ...
 20) ...
 21) ...
 22) ...
 23) ...
 24) ...
 25) ...
 26) ...
 27) ...
 28) ...
 29) ...
 30) ...

Przewodniczący ...
 ...
 ...

§	Poz.	T r e ś ć	Prelimino-		Prelimino-		O b j a ś n i e n i a	
			wano na r.		wano na r.			
			1935/36	1936/37	1935/36	1936/37		
		zł.	gr.	zł.	gr.			
		S z k o ł a						
		=====						
		Suma wydatków	13545	92	12994	60		
1		<u>Nieruchomości</u>	1580	00	1430	00		
	a	Konserwacja budynków	1150	00	1000	00	Do §1a:Przełożenie części dachu,malowanie okien dalszy remont pieców	
	b	Ubezpieczenie od ognia	230	00	230	00		
	c	Utrzymanie porządków	200	00	200	00		
2		<u>Ruchomości</u>	320	00	250	00		
	a	Naprawa sprzętów	200	00	150	00		
	b	Naczynia	120	00	100	00		
3		<u>Wydatki personalne</u>	6739	42	6704	60		
	a	Ordynarja nauczycieli	2779	42	2644	60	Do §3a:20 ton węgla a 38zł.,741kg.a 60gr.,wartość ordynarji po 30zł. x 4x12. Do §3b:50zł.m.x12, utrzymanie 360zł. Do §3c:gospod.mies.50zł. + utrzymanie,kucharka 25zł.,służąca 20zł.m.+ utrzymanie,stróż 45zł.m.	
	b	Praktykant	960	00	960	00		
	c	S ł u ż b a	2400	00	2400	00		
	d	Swiadczenia socjalne	250	00	250	00		
	e	Ubezpieczenie od wypad.	150	00	150	00		
	f	warszaty-wynagrodzenie stolarza	300	00	300	00		
4		<u>Wydatki rzeczowe</u>	4906	50	4610	00		
	a	Opał i światło	3335	50	3010	00		Do §4a:50ton węgla a 33zł.,1700kg.a 60gr.,15m ³ .drzewa a 6zł. Do §4b:prenum.pism,abonament radiowy,dokupno książek.
	b	Pomoce naukowe	200	00	200	00		
	c	Leczenie	200	00	200	00		
	d	Wydatki kancelaryjne	500	00	450	00	Do §4d:w tem abonament telefon.N.6 74.	
	e	Wyjazdy służbowe	200	00	150	00		
	f	Wycieczki karpjoznaw.uczniów	420	00	400	00		
	g	Składka do Zw.Sasiedz.Szkół	50	00	50	00		
	h	Urządzenie szatni dziennej	-		150	00		
		Suma dochodów	400	00	400	00		
		Wpisowe od 40 uczniów Gospodarstwo Szkolne.	400	00	400	00		
		=====						

§	Poz.	T r e ś ć	Prelimino-		Prelimino-		O b j a ś n i e n i a
			wano na r.		wano na r.		
			1935/36		1936/37		
			zł.	gr.	zł.	gr.	
		<u>Suma wydatków</u>	16673	10	6537	70	
1		<u>Nieruchomości</u>	400	00	300	00	
	a	Konserwacja budynków	300	00	200	00	
	b	Urządzenia wewnętrzne	100	00	100	00	
2		<u>Służba i najem</u>	6107	60	6027	00	
	a	3 fernali i 1 stróża	3007	60	3027	00	Do §2a:56q żyta a 12zł. 12q pszenicy a 16zł., 150q ziemniak. a 3zł., 60m. p. drzewa a 6zł.30 kół kapusty a 4zł., 450q litr. mleka a 15gr., dojki 180zł., pastuch 60zł. 530klg. po 60gr.-
	b	Najem	2800	00	2800	00	
	c	Swiadczenia socjalne	300	00	200	00	
3		<u>Pola i łaki</u>	4887	50	4875	70	
	a	<u>z a s i e w y</u>	876	50	818	50	Do § 3a:5q pszenicy a 25zł., 3q żyta a 20zł., 2q jęczmienia a 14zł., 6,5q owsa a 12zł., 5q bobiku a 12zł., 2q wyki a 15zł., 1q wyki ozimaj a 20zł., 70q ziemniak. a 3zł. 50kg. konczyny a 1zł., 20kg. burak. a zł.1.50, 15kg. marchwi zł.2.50, trawy na obsiew pastwiska 90zł.
	b	nawożenie	1615	00	1631	20	Do §3b:150q kainitu a zł.3.80, 45q supertomas a 12zł., 5q superfosf. 12zł., 15q soli potas. a zł.10.40, 7q azotniaku a zł.23.60, 5q saletrzaku a zł.28.-
	c	drut do tytoniu	150	00	180	00	
	d	utrzymanie 7 koni	2246	00	2246	00	Do §3d:108q owsa a 12zł. 150q siana a 5zł., 150 podków a 1zł., leki 30zł. szczotki, zgrzebła 20zł.
4		<u>Produkcja zwierzęca</u>	3368	00	3382	00	
	a	<u>O b o r a</u>	2440	00	2440	00	Do §4a:150q siana a 5zł. 50q bobiku a 12zł. 50q owsa a 12zł., 2000 litr mleka a 15gr., kreda 50 leki 40zł., wiadra, szczotki, ściierki, światło 40zł. waga do mleka 20zł., 4 skopki 40zł.-
	b	<u>C h l e w y</u>	648	00	642	00	Do §4b:34q jęczmienia a 13zł., 30q ziemniak.

nr	opis wydatku	1936	1937
	Preliminarz budżetowy		
	Żeńskiej Szkoły Rolniczej w S i t n i e		
	na 1936/37r.		
1	Wynagrodzenia i emerytalne	1000 00	1000 00
2	Wynagrodzenia i emerytalne	200 00	200 00
3	Wynagrodzenia i emerytalne	300 00	300 00
4	Wynagrodzenia i emerytalne	400 00	400 00
5	Wynagrodzenia i emerytalne	500 00	500 00
6	Wynagrodzenia i emerytalne	600 00	600 00
7	Wynagrodzenia i emerytalne	700 00	700 00
8	Wynagrodzenia i emerytalne	800 00	800 00
9	Wynagrodzenia i emerytalne	900 00	900 00
10	Wynagrodzenia i emerytalne	1000 00	1000 00
11	Wynagrodzenia i emerytalne	1100 00	1100 00
12	Wynagrodzenia i emerytalne	1200 00	1200 00
13	Wynagrodzenia i emerytalne	1300 00	1300 00
14	Wynagrodzenia i emerytalne	1400 00	1400 00
15	Wynagrodzenia i emerytalne	1500 00	1500 00
16	Wynagrodzenia i emerytalne	1600 00	1600 00
17	Wynagrodzenia i emerytalne	1700 00	1700 00
18	Wynagrodzenia i emerytalne	1800 00	1800 00
19	Wynagrodzenia i emerytalne	1900 00	1900 00
20	Wynagrodzenia i emerytalne	2000 00	2000 00
21	Wynagrodzenia i emerytalne	2100 00	2100 00
22	Wynagrodzenia i emerytalne	2200 00	2200 00
23	Wynagrodzenia i emerytalne	2300 00	2300 00
24	Wynagrodzenia i emerytalne	2400 00	2400 00
25	Wynagrodzenia i emerytalne	2500 00	2500 00
26	Wynagrodzenia i emerytalne	2600 00	2600 00
27	Wynagrodzenia i emerytalne	2700 00	2700 00
28	Wynagrodzenia i emerytalne	2800 00	2800 00
29	Wynagrodzenia i emerytalne	2900 00	2900 00
30	Wynagrodzenia i emerytalne	3000 00	3000 00

Poz.	T r e ś ć	Prelimino-		Prelimino-		Objaśnienia.-
		wano na r.	wano na r.	wano na r.	wano na r.	
		1935/36	1936/37	1935/36	1936/37	
		zł.	gr.	zł.	gr.	
	<u>Suma wydatków</u>	11060	00	10605	00	
	<u>S z o k o ł a</u>					
1	<u>Utrzymanie personelu</u>	2160	00	2160	00	
a	Równoważnik w zbożu, ziemniakach, owocach, mleku itp. po 30zł.x12x5	1800	00	1800	00	
b	Utrzymanie praktykantki 12m.x30zł.	360	00	360	00	
2	<u>Utrzymanie służby</u>	540	00	530	00	Do §2: Stróż po 40zł. mies., służący przez 2 mies. po 25zł.
3	<u>Pomoc lekarska</u>	120	00	120	00	
4	<u>Wydatki kancelaryjne</u>	350	00	320	00	Do §4: Druki, reklama, papier, znaczki, składki do zw. sąsiedz. szkół.
5	<u>Opał i światło</u>	3239	00	3110	00	Do §5: 35 ton węgla, 150mp. drzewa, zózek i rabanie, 500kg. nafty, spirytus leniury, szkła, knoty, zap. tkie
6	<u>Zakup i naprawa inwentarza martwego.</u>	261	00	300	00	
a	uzupełn. naczyń do kuchni	80	00	80	00	
b	wiadra i lampy	50	00	40	00	
c	remont inwentarza martwego	80	00	80	00	
d	szafka, stół, podwójna półka do kserkerji kancelarji.	-		100	00	Do §6d: częściowy mesterjak posiada szkoła
7	<u>Wyjazdy służbowe</u>	150	00	120	00	
8	<u>Drobne przyjecia, przyjecia wycieczek, lekarstwa dla ludności</u>	150	00	130	00	
9	<u>Wynajem koni</u>	1960	00	1960	00	Do §9: 310 par. koni po 6zł, strawne dla fornala 100zł.
10	<u>Utrzymanie porządku</u>	250	00	250	00	
11	<u>Konserwacja gmachu</u>	1030	00	795	00	
a	bielenie sal	200	00	205	00	
b	remont pieców	60	00	60	00	
c	" kuchni	70	00	30	00	
d	" pralni i prasowni	25	00	25	00	
e	malowanie 30 okien a 3zł.	100	00	50	00	
f	naprawa lamperji w kuchni, drzwi, okien	-		50	00	
g	jednokrotne zaciągnięcie podłóg w sypialni uczenic	-		80	00	
h	wykończenie remontu składzika koło gorzelni	80	00	80	00	
i	układanie podłogi w pokoju kierowniczym	-		140	00	
		30	00	35	00	

§	Poz.	T r e ś ć	Prelimino-		Prelimino-		Objaśnienia
			wano na r.		wano na r.		
			1935/36		1936/37		
			zł.	gr.	zł.	gr.	
12		<u>Pomoce naukowe</u>	350	00	330	00	Do § 12: Prenum. pism 104zł. utrzym. aparatu radjow. /abonament, baterja /ładowanie akumulat. /130zł., książki i mapy do biblijot 116zł.
13		<u>Wycieczka krajoznawcza uczenic</u>	420	00	400	00	
14		<u>Ubezpiecz. od ognia</u>	80	00	80	00	
		<u>Suma dochodów</u>	450	00	420	00	
1		Wpisowe od 42 uczenic po 10zł.	450	00	420	00	
		Gospodarstwo szkolne =====					
		<u>Suma wydatków</u>	5848	00	6235	00	
1		<u>Utrzymanie bydła, trzody, chlewnej, drobiu</u>	2548	00	2780	00	Do § 1: kończyny 2tm. 400zł., ziemniak. 80q 240zł., jęczmienia 40q 480zł., pszenic 61q 104zł., prosa 3q 48zł., otrąb 100q 900zł., makucha 14q 222zł., owsa 4q 48zł., wychów kurcząt 50zł., ka- cząt 40zł., sól, kreda, drob- ne 80zł., siłoma 60q 168zł.
2		<u>Lekarstwa</u>	60	00	50	00	
3		<u>Nawozy sztuczne</u>	30	00	80	00	
4		<u>Nasiona/buraki, zab. wyka, kukur.</u>	125	00	60	00	
5		<u>Robocizna</u>	320	00	300	00	
6		<u>8 kwok i 30 kurcząt w za- wod. hodow.</u>	45	00	45	00	
7		<u>Mydło, bielidło, wapno drobne sprzęty</u>	85	00	85	00	
8		<u>Inwestycje</u>	170	00	200	00	Do § 8: Płot na postawisku 110zł., wygniatacz do mas- ła 80zł., gniazda zatrzas- kowe 10zł.
9		<u>Prowadzenie ogrodu</u>	2485	00	2635	00	
a		<u>Prowadzenie ogrodu/robo- cizna i inne</u>	1940	00	1830	00	Do § 9a: robocizna 850zł., nasiona 120zł., nawozy sztuczne 500zł., cukier na soki 200zł., utrzymanie parku 100zł., rośliny 60zł.

Poz.	T r e ś ć	Prelimino- wano na r.		Prelimino- wano na r.		Objaśnienia
		1935/36	1936/37	1935/36	1936/37	
		zł.	gr.	zł.	gr.	
b	Inwestycje w ogrodzie	230	00	400	00	Do §9b: Drobnе narzędzia 60zł., drzewka i kwiaty 70zł., szkło do okien inspekt. i skrzynia 74zł., odrutowanie parkanu w ogrodzie 196zł.
c	Utrzymanie praktykantki w ogrodzie przez 9 mies. po 45zł.	315	00	405	00	
	Suma dochodów	6375	00	7185	00	
1	<u>H o d o w l a</u>	3800	00	4236	00	Do §1: 6 cieląt 84zł., nabiał od 6 krów 1800zł., 9500 szt. jaj 600zł., 25 kur 30zł., 40 kurcząt 20zł., 30 kacząt 40zł., 56 prosiąt 392zł., 10 bekonów 600zł., 4 tuczniaki 540zł., pokrycie macior 30zł.
2	<u>O g r ó d</u>	2575	00	2942	00	Do § 2: Pytań 1100zł., sek 390zł., warzywa i owoce 1459zł.
	Zestawienie =====					
	Wydatki na prowadz. szkoły	11060	00	10605	00	
	" " " gospod."	5848	00	6235	00	
	r a z e m	16908	00	16840	00	
	Dochody szkoły	450	00	420	00	
	" z gospod. szkoln.	6375	00	7185	00	
	r a z e m	6825	00	7605	00	
	Dopłata Rady Powiatowej	10083	00	9235	00	

Kierowniczka Szkoły
/-/ W. Popławska

Sekretarz Wydz. Pow.
/-/ T. Barzmiński
Referent budżetowy

Poz.	Treść	Prelimino- wano na r. 1935/36	Prelimino- wano na r. 1936/37	Objaśnienia
	<u>Suma wydatków</u>	24068 00	22748 96	
	<u>Pobory personelu:</u>	20594 20	20366 96	
a	Pobory lekarza-kierownika	5503 68	5503 68	Do §1a:gr.Via dod.ekonm.88
b	" " rejon.w Szczep- brzeszynie	3644 52	3644 52	" "1b:VIIIa dod.ekonom.88
c	" " rejon.w Krasno- brodzie	2100 00	2100 00	" "1c:stały ryczałt mies. za rzeźnię po zł.100 i z obwodu + 75zł.mies.
d	" " rejon.w Zwierzyn- cu.	-	2400 00	Do § 1d:stały ryczałt mies po zł.110 i z obwodu + zł.90.- mies.-
e	" 2 oglądaczy zwierząt rzeź- nych i mięsa	6000 00	2880 00	Do zł.120.- mies.
f	Dodatek dla rejonowego lekarza wet.w Szczepbrzeszynie za dozór nad miejscem uboju w Szczepbrze- szynie.-	600 00	600 00	
g	Pobory woźnych,laborantów	900 00	900 00	Do §1g:pobory laboranta - woźnego przy lecznicy w Zamościu zł.300.-,pobory laboranta-woźnego przy lec- nicy w Szczepbrzeszynie zł.600.-
h	Swiadczenia socjalne	1286 00	1663 76	
i	Dyjety i koszty podróży pre- sonelu veter.	560 00	600 00	
j	Dodatek jednorazowy dla la- boranta w Zamościu	-	75 00	
2	<u>Lecznice</u>	575 00	604 00	
a	Lecznica w Zamościu	219 00	302 00	Do §2a:opak zł.72.- pranie fartuch.zł.60.- bielenie " 15.- kancelarja " 125.- prenum.pism " 30.-
b	Lecznica w Szczepbrzeszynie	356 00	302 00	Do §2b:opak zł.144.- pranie fartuch. " 36.- światło " 36.- bielenie " 50.- kancelarja " 36.-
3	<u>Lekarstwa i narzedz.chirurg.</u>	775 00	550 00	
a	Uzupełnienie narzedz.chirurg.	300 00	250 00	
b	Srodki opatrunk.i lekarstwa	150 00	200 00	
c	" dezynfekcyjne do od- każania obór	75 00	100 00	
4	<u>Swiadcstwa pochoz.zwierząt</u>	528 00	528 00	Do § 4:Zakup 550 zeszytów.
5	<u>Inwestycje w ambulatorjum</u> w Szczepbrzeszynie	800 00	800 00	Do §5:Otynkowanie budynku

№	Poz	T r e ś ć	Prelimino- wano na r. 1935/36	Prelimino- wano na r. 1936/37	Objaśnienia.-
		<u>Suma dochodów</u>	24068 00	22748 96	
1		<u>Lecznica w Zamościu</u>	1320 00	1200 00	
	a	Przychodnia po 70zł.x12 mies.	960 00	840 00	
	b	Lecznica po 30zł.x12 mies.	360 00	360 00	
2		<u>Lecznica w Szczebrzeszynie</u>	840 00	660 00	
	a	Przychodnia po 30zł.x12 mies.	480 00	360 00	
	b	Lecznica po 25zł.x12 mies.	360 00	300 00	
3		<u>Opłaty za dezynfekcje obór, stajni i chlewów</u>	300 00	300 00	
4		<u>Opłaty za badanie zwierząt rzeźnych i mięsa</u>	14138 00	12159 08	
5		<u>Opłaty za świadectwa pocho- dzenia zwierząt</u>	4950 00	4950 00	
6		<u>Opłaty za badanie zwierząt rzeźnych i mięsa na rzeźni w Szczebrzeszynie.</u>	1800 00	1800 00	
7		<u>Od Skarbu Państwa wynagrodzenie za pobór podatku państw. od uboju.</u>	-	240 00	
8		<u>Czynsz za mieszkanie zajmo- wane przez lekarza w Szcze- brzeszynie.-</u>	720 00	660 00	
9		<u>Od Skarbu Państwa - zwrot spe- cjalnego podatku dochod., pła- conego przez personel weter.</u>	-	779 88	

/-/ Z. Zdrojewski
Lekarz weterynarji

Sekretarz wydziału Pow.
/-/ T. Burzmiński
Referent budżetowy

Lp. por.	Wzrost i ciężyść w dniu 31/12/37	Ciężar ciała w dniu 31/12/37	Ciężar ciała w dniu 31/12/37	Opis choroby
				Suma dochodów
1	170	52	1320 00	Lecznica w Łanoscini
2	170	52	260 00	Lecznica w Łanoscini
3	170	52	360 00	Lecznica w Łanoscini
4	170	52	840 00	Lecznica w Łanoscini
5	170	52	360 00	Lecznica w Łanoscini
6	170	52	360 00	Lecznica w Łanoscini
7	170	52	300 00	Lecznica w Łanoscini
8	170	52	1438 00	Lecznica w Łanoscini
9	170	52	4350 00	Lecznica w Łanoscini
10	170	52	1800 00	Lecznica w Łanoscini
11	170	52	240 00	Lecznica w Łanoscini
12	170	52	750 00	Lecznica w Łanoscini
13	170	52	779 88	Lecznica w Łanoscini
14	170	52	00 00	Lecznica w Łanoscini
15	170	52	00 00	Lecznica w Łanoscini
16	170	52	00 00	Lecznica w Łanoscini
17	170	52	00 00	Lecznica w Łanoscini
18	170	52	00 00	Lecznica w Łanoscini
19	170	52	00 00	Lecznica w Łanoscini
20	170	52	00 00	Lecznica w Łanoscini
21	170	52	00 00	Lecznica w Łanoscini
22	170	52	00 00	Lecznica w Łanoscini
23	170	52	00 00	Lecznica w Łanoscini
24	170	52	00 00	Lecznica w Łanoscini
25	170	52	00 00	Lecznica w Łanoscini
26	170	52	00 00	Lecznica w Łanoscini
27	170	52	00 00	Lecznica w Łanoscini
28	170	52	00 00	Lecznica w Łanoscini
29	170	52	00 00	Lecznica w Łanoscini
30	170	52	00 00	Lecznica w Łanoscini
31	170	52	00 00	Lecznica w Łanoscini
32	170	52	00 00	Lecznica w Łanoscini
33	170	52	00 00	Lecznica w Łanoscini
34	170	52	00 00	Lecznica w Łanoscini
35	170	52	00 00	Lecznica w Łanoscini
36	170	52	00 00	Lecznica w Łanoscini
37	170	52	00 00	Lecznica w Łanoscini
38	170	52	00 00	Lecznica w Łanoscini
39	170	52	00 00	Lecznica w Łanoscini
40	170	52	00 00	Lecznica w Łanoscini
41	170	52	00 00	Lecznica w Łanoscini
42	170	52	00 00	Lecznica w Łanoscini
43	170	52	00 00	Lecznica w Łanoscini
44	170	52	00 00	Lecznica w Łanoscini
45	170	52	00 00	Lecznica w Łanoscini
46	170	52	00 00	Lecznica w Łanoscini
47	170	52	00 00	Lecznica w Łanoscini
48	170	52	00 00	Lecznica w Łanoscini
49	170	52	00 00	Lecznica w Łanoscini
50	170	52	00 00	Lecznica w Łanoscini
51	170	52	00 00	Lecznica w Łanoscini
52	170	52	00 00	Lecznica w Łanoscini
53	170	52	00 00	Lecznica w Łanoscini
54	170	52	00 00	Lecznica w Łanoscini
55	170	52	00 00	Lecznica w Łanoscini
56	170	52	00 00	Lecznica w Łanoscini
57	170	52	00 00	Lecznica w Łanoscini
58	170	52	00 00	Lecznica w Łanoscini
59	170	52	00 00	Lecznica w Łanoscini
60	170	52	00 00	Lecznica w Łanoscini
61	170	52	00 00	Lecznica w Łanoscini
62	170	52	00 00	Lecznica w Łanoscini
63	170	52	00 00	Lecznica w Łanoscini
64	170	52	00 00	Lecznica w Łanoscini
65	170	52	00 00	Lecznica w Łanoscini
66	170	52	00 00	Lecznica w Łanoscini
67	170	52	00 00	Lecznica w Łanoscini
68	170	52	00 00	Lecznica w Łanoscini
69	170	52	00 00	Lecznica w Łanoscini
70	170	52	00 00	Lecznica w Łanoscini
71	170	52	00 00	Lecznica w Łanoscini
72	170	52	00 00	Lecznica w Łanoscini
73	170	52	00 00	Lecznica w Łanoscini
74	170	52	00 00	Lecznica w Łanoscini
75	170	52	00 00	Lecznica w Łanoscini
76	170	52	00 00	Lecznica w Łanoscini
77	170	52	00 00	Lecznica w Łanoscini
78	170	52	00 00	Lecznica w Łanoscini
79	170	52	00 00	Lecznica w Łanoscini
80	170	52	00 00	Lecznica w Łanoscini
81	170	52	00 00	Lecznica w Łanoscini
82	170	52	00 00	Lecznica w Łanoscini
83	170	52	00 00	Lecznica w Łanoscini
84	170	52	00 00	Lecznica w Łanoscini
85	170	52	00 00	Lecznica w Łanoscini
86	170	52	00 00	Lecznica w Łanoscini
87	170	52	00 00	Lecznica w Łanoscini
88	170	52	00 00	Lecznica w Łanoscini
89	170	52	00 00	Lecznica w Łanoscini
90	170	52	00 00	Lecznica w Łanoscini
91	170	52	00 00	Lecznica w Łanoscini
92	170	52	00 00	Lecznica w Łanoscini
93	170	52	00 00	Lecznica w Łanoscini
94	170	52	00 00	Lecznica w Łanoscini
95	170	52	00 00	Lecznica w Łanoscini
96	170	52	00 00	Lecznica w Łanoscini
97	170	52	00 00	Lecznica w Łanoscini
98	170	52	00 00	Lecznica w Łanoscini
99	170	52	00 00	Lecznica w Łanoscini
100	170	52	00 00	Lecznica w Łanoscini

Referent podszereży
- / - / T. Burzmiński
Sekretarz wydziału pow.

Preliminarz budżetowy
 Powiatowego Urzędu Rozjemczego do spraw majątkowych posiadaczy go-
 spodarstw wiejskich na rok 1936/37

Lp. poz.	T r e ś ć	Preliminowano	
		nr 1936/37	zł.
	Suma wydatków		7863 -
1	Pobory i świadczenia socjalne		3750 -
2	Pobory kancelaryj - sekretarskie		1920 -
3	Pobory woźnego go		500 -
4	Świadczenia socjalne		500 -
Preliminarz budżetu go wyodrębnionego			
5	Dyktando		1200 -
6	Opłaty za lokale go		1200 -
7	Opłaty za świadczenia socjalne		600 -
8	Opłaty za świadczenia socjalne		100 -
9	Opłaty za świadczenia socjalne		1223 -
10	Opłaty za świadczenia socjalne		288 -
11	Opłaty za świadczenia socjalne		440 -
12	Opłaty za świadczenia socjalne		300 -
13	Opłaty za świadczenia socjalne		300 -
14	Opłaty za świadczenia socjalne		550 -
15	Opłaty za świadczenia socjalne		270 -
16	Opłaty za świadczenia socjalne		220 -
17	Opłaty za świadczenia socjalne		50 -
18	Opłaty za świadczenia socjalne		5500 -
19	Opłaty od wólców kierowanych do Urzędu		5500 -
20	Opłaty od wólców kierowanych do Urzędu		7863 -
21	Opłaty od wólców kierowanych do Urzędu		5500 -
22	Opłaty od wólców kierowanych do Urzędu		2883 -

Powiatowego Urzędu Rozjemczego do spraw majątkowych
 posiadaczy gospodarstw wiejskich

Do § 2a: 1000 -
 " 2b: 1000 -
 " 2c: 600 -
 " 2d: 100 -
 " 2e: 1223 -
 " 2f: 288 -
 " 2g: 440 -
 " 2h: 300 -
 " 2i: 300 -
 " 2j: 550 -
 " 2k: 270 -
 " 2l: 220 -
 " 2m: 50 -
 " 2n: 5500 -
 " 2o: 5500 -
 " 2p: 7863 -
 " 2q: 5500 -
 " 2r: 2883 -

Sekretarz Wydz. Pow.
 /-/ T. Burmiński
 Referent budżetowy

Przewodniczący Urzędu:
 /-/ K. K. K.

Preliminarz budżetowy

Powiatowego Urzędu Rozjemczego do spraw majątkowych posiadaczy gospodarstw wiejskich na rok 1936/37

§	Poz.	T r e ś ć	Preliminowano na 1936/37r.		Objaśnienia
			zł.	gr.	
		<u>Suma wydatków</u>	7868.	-	
1		<u>Pobory i świadczenia socjalne personelu:</u>	2720.	-	
a		Pobory kancelisty - sekretarza po zł.160.- mies.	1920.	-	
b		Pobory woźnego po 50zł.mies.	600.	-	
c		Swiadczenia socjalne	200.	-	
2		<u>Dyjety Przewodniczącego i kompletu orzekającego.-</u>	3100.	-	
a		Dyjety Przewodniczącego Urzędu	1200.	-	Do §2a:ryczałt mies.po zł.100.-
b		" Zastępcy Przewodniczącego Urzędu	1200.	-	" 2b: " " po zł.100.-
c		Ławników	600.	-	" 2c:5 posiedzeń mies. po zł.5.-
d		Zwrot kosztów podróży ławników	100.	-	
3		<u>Wydatki kancelaryjne i inne rzeczowe:</u>	1228.	-	
a		Czynsz za lokal po 24zł.mies.	288.	-	
b		Opał i światło	440.	-	Do § 3b:3 piece po 8kg. węgla przez 100 dni x zł.4.20=zł.181.44-drzewo na podpałkę zł.18.56 światło zł.20.- mies.
c		Abonament telefoniczny i rozmowy zamiejscowe	300.	-	
d		Druki, przybory kancelaryjne, księgi	200.	-	
4		<u>10% wpływów na rzecz Centr. Biura do spraw finansowo-rolnych</u>	550.	-	
5		<u>R ó ż n e</u>	270.	-	
a		Opłaty na rzecz Woj.Biur.do spraw finan-roln.	220.	-	
b		Nieprzewidziane	50.	-	
		<u>Suma dochodów</u>	5500.	-	
1		Opłaty od wniosków kierowanych do Urzędu	5500.	-	
		<u>Zestawienie</u>			
		<u>Suma wydatków</u>	7868.	-	
		" dochodów	5500.	-	
		<u>Dopłata Rady Powiat.</u>	2368.	-	

Przewodniczący Urzędu:
/-/ Z. K r a u z e

Sekretarz Wydz. Pow.
/-/ T. Burzmiński
Referent budżetowy

Column 1 (Left)	Column 2 (Middle)	Column 3 (Right)
[Faint text]	[Faint text]	[Faint text]
[Faint text]	[Faint text]	[Faint text]
[Faint text]	[Faint text]	[Faint text]
[Faint text]	[Faint text]	[Faint text]
[Faint text]	[Faint text]	[Faint text]
[Faint text]	[Faint text]	[Faint text]
[Faint text]	[Faint text]	[Faint text]
[Faint text]	[Faint text]	[Faint text]

Preliminarz budżetowy

Dzielnicy Urzędu Wojewódzkiego do spraw majątkowych posiadaczy gospodarstw wiejskich na rok 1936/37

Lp. Nr.	T r o ś c	Preliminowano na 1936/37 r.		Objaśnienia
		zł.	gr.	
	<u>Suma wydatków</u>	7863,-		
	<u>Pobory i świadczenia społeczne</u>	2720,-		
a	Pobory kasałisty - skraty - razem po zł.100,- mies.	1920,-		
b	Pobory woźnego po 50zł. mies.	600,-		
c	Świadczenia społeczne	200,-		
	<u>Dyżety Przewodniczącego i Zarządu</u>	5100,-		
a	Dyżety Przewodniczącego Urzędu	1200,-		Do §2a: ryzałt mies. po zł.100,-
b	Zastępcy Przewodniczą- cego Urzędu	1200,-		* 2b: " " po zł.100,-
c	Biuro	600,-		* 2c: 5 posiedzeń mies. po zł.5,-
d	Biuro podległe poddyżetę Zarządu Urzędowego i inne zadania	100,-		
	<u>Urząd</u>	1228,-		
a	Czynsz za lokal po 34zł. mies.	365,-		
b	Opał i światło	440,-		Do § 3b: 3 piece po 8kg. węgiel prasa 100 Jmł z zł.4.20 = zł.181.44 - drze- wo na podłogę zł.18.58 światło zł.20,- mies.
c	Abonament telefoniczny i roz- mowy telefoniczne	300,-		
d	Drugi, przepisy kancelaryjne, ksero	200,-		
	<u>Przebieg na rzecz Centr. Biura do spraw finansow- wych</u>	550,-		
	<u>Przebieg</u>	270,-		
a	Opłaty na rzecz sądownictwa do spraw finansow.	220,-		
b	Wycieczki	50,-		
	<u>Suma dochodów</u>	5500,-		
	<u>Opłaty od wniosków skarżących do Urzędu</u>	5500,-		
	<u>Zerowanie</u>			
	<u>Suma wydatków</u>	7863,-		
	<u>dochodów</u>	5500,-		
	<u>Opłata Nadz. Powiat.</u>	2363,-		

Przewodniczący Urzędu:
T. Burzyński

Sekretarz Dyż. Pow.
T. Burzyński
Referent budżetowy

Pozyc.	T R E S C	Suma ustalona na 35/36r.		Suma projekt. na 36/37		Wyjaśnienia
		zł.	gr.	zł.	gr.	
	Wydatki zwyczajne	133334	00	121139	-	
	Nieruchomości i urządzenia					
	wewnętrzne	21269	06	15908	-	
1	Konserwacja budynków, parkanów i bruku.....	6556	06	5000	-	
2	Konserwacja maszyna	3000	-	1500	-	
3	Konserwacja pieców	5000	-	2500	-	
4	Konserwacja kolejki	700	-	300	-	
5	Uzupełnienie inwentarza	2400	-	3000	-	
6	Asekuracja ogniova	613	-	608	-	
7	Odpisy na kapitał renowacyjny	3000	-	3000	-	
	Koszta produkcji	104475	50	98410	21	
1	R o b o c i ń n a	37089	-	35759	71	
a	Świadczenia socjalne	3500	-	3830	96	
b	Wyrób surówki 1750 tyś. szt. po 3 zł.	6000	-	5250	-	
c	Suszenie, kantowanie i sprzątkowanie surówki 1750 tyś. szt. po 1.25 zł.....	2500	-	2187	50	po poz. "a"
d	Obsługa maszyn	1850	-	1750	-	Nadto maszynista opał i mieszkanie w naturze.
	Pobory maszynisty, po 3.5 zł. w 300 dni =	1050	zł			
	Premje maszynisty 1750 tyś. szt. po 0.40 zł.....	700	zł			Do poz. "f"
e	Stancowanie surówki.....	-	-	-	-	
f	Zwózka gliny z pola, podwożenie i zlewanie 4375 m ³ . po 0.60 zł.....	1500	-	2625	-	Zwózka gliny na magazyn..... 0.30
g	Szachtowanie gliny w polu 4375 m ³ . po 0.40	2500	-	1750	-	Podwożenie glinyz magazynu do podawacza 0.26
h	Ładowanie komór surówką 1750 tyś. szt. po 1.40	2800	-	2450	-	Zlewanie gliny na magazynie 0.04
i	Wyładowanie komór z sortowaniem 1750 tyś. szt. po 1.60	3200	-	2800	-	
j	Obsługa pieców	7716	-	7375	25	
	Pobory 4 palaczy 390 dni po 2.50	3000	zł			
	Premje 4 palaczy 1/1575x4/+/907,5x1,5/=	2125.25				Razem 0.60
	Pobory 3 pomocników 300 dni po 2.50	2250.00				Do poz. "j"
	Premje 3 pomocników	-				Premje palacza przy wydatku z komory nie mnie 70 % klinkiera całego t. j. I, II i III gat. za 1000 szt. i gat. premja 4. zł. II gat. 1.5 III gat. 0.0
k	Murowanie furt i czyszczenie kałków 166x3.50.....	665	-	581	-	
1	Poróbka braków	1538	-	1840	-	
	1-1 wyrób połówek klinkierowych 140 tyś. po 4 zł.	560.00				
	1-2 wyrób mozaiki I gat. 150 m ³ . po 3 zł. =	450.00				
	1-3 wyrób mozaiki II gat. 90 m ³ . po 4 zł. =	360.00				

R o z d z	P o z y c.	T R E S C	Suma ustalona na 35/36r.		Suma projektowa na 36/37r.		
			zł.	gr.	zł.	gr.	
		1-4 wyrób tłucznia betonowego 140 m3. po 3.50 zł.....	490.-				dla 3 palaczy i dla pomocnik
		1-5 wyrób połówek ceglanych 10 m3. po 2.50 zł.....	25.-				
		1-6 wyrób tłucznia 10 m3. po 1.50 zł.....	15.-				
m		Robocizna warsztatowa /kował i pomocznik/.....	400	-	400	-	Do poz. "n"
n		Pobory 3 stróżów przez 365 dni po 2 i 2,40 zł.....	2920	-	2920	-	1 stróż opał i mieszkanie w turze
2		Wydatki rzeczowe	67386	50	62650	50	
a		Drzewo opałowe 4600 m3. po 7.50 zł.	40000	-	34500	-	
b		Węgiel 30 ton po 45 zł.	1380	-	1350	-	
c		Zakup piasku ze zwózką 100 m3. po 2.50 zł.	300	-	250	-	
d		Do maszyn materiały i prąd elektryczny.	9000	-	8000	-	
e		Do pieców, papier, nafta i stoczek Soegera.....	1000	-	200	-	
f		Do warsztatów koks i żelazo	300	-	300	-	
h		Utrzymanie konia	1256	50	1300	50	
		h-1 płaca woźnicy 300 dni po 2.50 zł. =.....	750.-				Do poz. "h" opał i mieszka nie woźnicy w naturze
		h-2 karm dla konia owsa 2200 kg. po 0.12 zł.....	264.-				
		siana 3650 kg. po 0.05 zł.	182,50				
		słomy 800 kg. po 0.03 zł.	24.-				
		h-3 kucie konia i remont wozu i uprzęży.....	80.-				
i		Zakup gliny i zajazdy pod tor kolejowy.....	1800	-	1250	-	
j		Oświetlenie i miotły	300	-	200	-	
k		Badanie surowców i ekspertyzy Temuta dzierżawna Klinkierni	800	-	300	-	
l		150 tys. po 100 zł.....	11250	-	15000	-	
III		Koszta administrac.	7589	44	6820	79	
1		Pobory i premje personelu Kierownik opał w naturze Gospodarz pobory w/g X kat. 3686.04 Premje 1347,5 tys. po 0.1 zł. 134.75 Opał w naturze	4729	44	4720	79	
2		Księgowy 75x12=.....	900.00				
3		Wydatki kancelaryjne	400	-	300	-	
4		Podatki i patenta	2200	-	1600	-	
5		Różne/reklama i udział w wystawach/ i składki do Ligi Drogowej	260	-	200	-	
6		Komisowe ze sprzedaży klinkiera Spłata długów	-	-	-	-	
		Czysty zysk	1	-	1258	-	Wrazie zmniej- szenia produk cy zysk przechodzą w deficyt.

R o z d z	P o z y c.	T R E S C	Suma ustalona na 35/36r.		Suma projektow. na 36/37r.	
			zł.	gr.	zł.	gr.
			DOCHODY ZWYCZAJNE			133335
Sprzedaż wyrobów			130783	-	120056	-
1		Sarówka zwykła tyś.szt.po 25 zł.	-	-	-	-
2	a	Klinkier zwykły I gat. 9 % = 157,5 tyś.po 100 zł.....	11970	-	15750	-
	b	Klinkier zwykły II gat. 57 % = 997,5 tyś.po 75 zł.....	98100	-	74812	50
	c	Klinkier zwykły III gat. 11 % = 192,5 tyś.po 61 zł.....	-	-	11742	50
	d	Klinkier połówki 8 % = 140 tyś.po 58.	8700	-	8120	-
	e	Klinkier mozaika I gat. = 130 m ³ . & 25.	5980	-	3250	-
	f	Klinkier mozaika II gat. = 90 m ³ . & 18.	1426	-	1620	-
	g	Klinkier gruz 10 % = 10 m ³ . & 7 zł.....	1400	-	70	-
3	a	Szaber betonowy 140 m ³ . & 11 zł.....	-	-	1540	-
	b	Szaber szosowy - - & 10 zł.....	-	-	-	-
4	-	Cegła zondrówka 2,3 % = 40,2 tyś. & 45 zł.	1632	-	1809	-
5	a	Cegła wiśniówka 1 % = 17,50 & 34 zł.....	960	-	595	-
	b	Cegła w połówkach 0,6 % = 10 tyś. & 25.	-	-	250	-
	c	Cegła gruz 1,1 % = 60 m ³ . & 4 zł.....	440	-	240	-
6	-	Inne wyroby/cegła blada/ & 25 zł.....	180	-	-	-
R ó ż n e w p ł y w y			2547	-	2598	-
1		Zwrot za drzewo opałowe.....	1	-	1	-
2		Zwrot za węgiel.....	1	-	1	-
3		Zwrot za mieszkania w Klinkierni...	1824	-	1598	08
4		Za roboty warsztatowe	700	-	700	-
5		Za piasek	-	-	-	-
6		Za glinę	1	-	1	-
7		Za smary	-	-	-	-
8		Różne ze spedarzy szmelcu i popiołu	20	-	40	-
9		Zwrot od Rządu podatku specjalnego dochodowego 8% od uposażenia gospodarza 22,16 zł. x 12 =	-	-	256	92

Z E S T A W I E N I E

Wydatki zwyczajne	Czysty zysk	Wydatki nad zwyczajne	Wydania Razem	Dochoy zwyczajne	Deficyt	Dochoy nad zwyczajne	Razem
121139	1258	-	122397	122397	-	-	122397

Kierownik Powiatowego Zarządu Drogowego
Andrzej Bielawski
 Andrzej Bielawski

Aferent budżetowy
 Sekretarz Wydziału Powiatowego
Tadeusz Burznięski
 Tadeusz Burznięski

Poz.	T r e ś ć	Prelimino- wano na r.1935/36	Prelimino- wano na 1936/37r	Objaśnienia
	Suma wydatków	5072,40	5015,00	
	<u>I.Nieruchomości i urządz.wewn.</u>	<u>1020,00</u>	<u>1020,00</u>	
1	Konserwacja budynków	200,-	200,-	
2	" i remont form i narzędz.	100,00	100,00	
3	Asekuracja ogniowa budynków, narze- dzi i cementu	120,00	120,00	
4	Czynsz dzierżewny za plac rządowy	600,00	600,00	
	<u>II.Urządzenia zewnętrzne</u>	<u>-</u>	<u>-</u>	
	<u>III.Koszty przeprowadz.urządz. prywat.</u>	<u>-</u>	<u>-</u>	
	<u>IV.Koszty produkcji</u>	<u>3253,40</u>	<u>3028,40</u>	
	<u>R o b o c i z n a</u>	<u>582,40</u>	<u>582,40</u>	
5	a Świadczenia socjalne/chorob., od wypad., fundusz bezrob./	50,00	50,00	
	b Wyroby rur wraz z zlewaniem przez 3 tygodnie i utrzym.po- rządku	532,40	532,40	
	Rur studzien. 90/50 szt. 12 a 70gr.			
	" " 90/75 " 50 a 1zł.			
	" " 80/75 " 60 a 90gr.			
	" przepust. 80/75 szt. 50 a 1zł.			
	" " 60cm. " 50 a 1"			
	" " 60" " 100 a 90gr.			
	" " 40" " 150 a 70gr.			
	" " 20" " 250 a 50gr.			
6	<u>Wydatki rzeczowe</u>	<u>2671,00</u>	<u>2446,00</u>	
a	Cement 2 wagony a 15 tonn = 30 tonn a zł.50.-	1680,00	1500,00	
b	Piasek 60m ³ . po zł.3.-	180,00	180,00	
c	Tłuczeń klinkierowy 50m ³ . a zł.11.-	550,00	550,00	
d	Drut 5mm.do rur uzbrojonych 300kg.a zł.0.55	210,00	165,00	
e	Smary do form i farba do zna- czenia	25,00	25,00	
f	Różne drobne	26,00	26,00	
	<u>V.Koszty administracyjne</u>	<u>420,00</u>	<u>420,00</u>	
7	Płaca dozorczy i magazyniera po zł.20.-	240,00	240,00	
8	Podatki i patent	150,00	150,00	
9	Wydatki kancelaryjne	30,00	30,00	

Poz.	T r e ś ć	Prelimino- wano na 1935/36r.	Prelimino- wano na 1936/37r.	Objaśnienia
	<u>VI. Spłata długów.</u>	-	-	
	<u>VII. Czysty zysk</u>	379 00	546 60	
	<u>Suma dochodów</u>	5072 40	5015 00	
	<u>I. Sprzedaż gotowych wyrobów</u>	5072 40	5015 00	
1	<u>Rury studzienne</u>	1322 40	1240 00	
a	Rur studzien. 90/50 szt. 12 a zł. 7.50	92 40	90 00	
b	" " 90/75 szt. 50 a zł. 11.-	600 00	550 00	
c	" " 80/75 szt. 60 a zł. 10.-	630 00	600 00	
2	<u>" przepustowe. -</u>	3750 00	3775 00	
a	Rur przepust. 80/75 uzbr. szt. 50 a zł. 12.-	600 00	600 00	
b	" " 60cm. uzbr. szt. 50 a zł. 11.50	600 00	575 00	
c	" " 60cm. nieuzbr. szt. 100 a zł. 9.50	900 00	950 00	
d	" " 40 cm. szt. 150 a zł. 6.-	900 00	900 00	
e	" " 20 cm. szt. 250 a zł. 3.-	750 00	750 00	
	<u>II. Różne wpływy</u>	-	-	

Kierownik Betoniarzni
/-/ Wł. Nowakowski

Sekretarz Wydz. Pow.
/-/ T. Burzmiński
Referent budżetowy

§ Poz.	T r e ś ć	Prelimino- wano na r.		Prelimino- wano na r.		Objaśnienia
		1935/36		1936/37		
		zł.	gr.	zł.	gr.	
	<u>Suma wydatków</u>	45974	96	54325	00	
1	<u>Koszty produkcji</u>	33438	96	37289	43	
a	Robocizna w ciągu roku	9216	00	11616	00	
	Pobory zecera 40zł.tyg x4x12=1920zł					
	" " 35" " x4x12=1680"					
	" " 25" " x5x12=1200"					
	" " 20" " x4x12= 960"					
	" uczn. " 10" " x4x12= 480"					
	" maszynisty 25" " x4x12=1200"					
	" uczn. pedał. 6" " x4x12= 288"					
	" " " 6" " x4x12= 288"					
	" introligator. 33" " x4x12=1584"					
	" czeladn. " 12zł. " x4x12= 576"					
	" " " 12" " x4x12= 576"					
	" uczn. " 7" " x4x12= 336"					
	" " " 6" " x4x12= 288"					
	" " " 5" " x4x12= 240"					
b	Swiadczenia socjalne	740	00	864	43	
c	Rezerwa na roboty akordowe /10 poz.a/	920	00	1161	00	
d	Czynsz za lokal	932	00	932	00	
e	Prąd do motoru i światło	530	00	790	00	
f	O p a ł	235	00	345	00	
g	Farby, masa walcowa, benzyna	325	00	385	00	
h	Konserwacja maszyn	150	00	150	00	
i	Patent i podatki	1645	00	1725	00	
j	Materiały, papier, tektura, płótno	18695	00	19225	00	
2	<u>Koszty handlowe</u>	6436	00	6621	00	
a	Pobory kierownika 275zł.x12 mies.	3300	00	3300	00	
b	Pobory kancelisty 100zł.x12 "	1200	00	1200	00	
c	Swiadczenia socjalne	536	00	571	00	
d	Koszty reklam i wydatk.kancelaryjne	800	00	800	00	
e	Tantjema kierownika 1/2 od obrotu	600	00	750	00	
3	<u>Spłata zobowiązań z lat poprzedn.</u>	4000	00	3500	00	
4	<u>Zakup czcionek</u>	1500	00	1500	00	
5	<u>Różne-przewidziane do dyspozycji Wydz.Powiat.</u>	600	00	600	00	
6	<u>Zysk - wpłata do Kasy Wydz.Pow.</u>	3000	00	4814	52	

§	Poz.	T r e ś ć	Prelimino-		Prelimino-		Objaśnienia
			wano na r.	wano na r.	wano na r.	wano na r.	
			1935/36	1936/37	1935/36	1936/37	
			zł.	gr.	zł.	gr.	
<u>Suma dochodów</u>			48974	96	54325	00	
1		<u>Za sprzedaży gotowych wyrobów</u>	46500	00	51200	00	
	a	Za sprzedaży gotowych druków	5000	00	7000	00	
	b	Za roboty akcydens. i tabelaryczne	31000	00	33000	00	
	c	Za roboty introligatorskie	6500	00	7200	00	
	d	Za roboty dla Rady Powiatowej	4000	00	4000	00	
2		<u>Za sprzedaży materiałów pismicznych</u>	2474	96	3125	00	
Zestawienie =====							
Suma dochodów			48974	96	54325	00	
" wydatków			45974	96	49510	48	
Z y s k			3000	00	4814	52	
=====							

Kierownik Drukarni
/-/ Zenon Michalski

Sekretarz Wydz. Pow.
/-/ T. Burzmiński
Referent budżetowy

Poz.	Treść	Prelimino- wano na r. 1935/36	Prelimino- wano na r. 1936/37	Objaśnienia.
	<u>Suma wydatków</u>	17162 00	15768 52	
1	<u>Administracja i służba</u>	5414 00	5743 52	
a	Pobory kierownika	3000 00	3000 00	Do §1a: Ryczałt mies. po zł. 250.-
b	Świadczenia socjalne/emer. od wy- padków, chorób./	200 00	209 52	
c	Ordynarja kierownika	129 00	136 00	
	3q pszenicy			
	5q żyta			
	2q jęczmienia			
d	Ordynarja i pensja 3 fernali i stróża	2080 00	2398 00	
	40q żyta a 12zł.			
	8q pszenicy a 15zł.			
	24q jęczmienia a 12zł.			
	160q ziemniaków a 3zł.			
	40 m.p. drzewa opał a 7zł.			
	400 pretów ogrodu 300zł.			
	zwrot za mieszkanie 50zł.			
	leczenie 400zł.			
2	<u>Najem</u>	3400 00	2450 00	Do §2: 2000 dniów- wek po 1zł. 300 dniówek po 1,50zł.
3	<u>Pola i łąki</u>	1166 00	1125 00	
	<u>Zasiew:</u>			
	pszenicy 8 q a 15zł.			
	owsa 8q a 12zł.			
	jęczmienia 7q po 12zł.			
	żyta 5q po 12zł.			
	kończyny 8 kóp po zł. 1.20			
	buraków 20kg. po zł. 1.50			
	traw 30 kg. po zł. 1.50			
	marchwi 4q po zł. 3.50			
	ziemniaków 70q a 3zł.			
	superfosfatu 10q a 3zł.			
	azotniaku 2q po 35zł.			
	soli potasowej 15q po 10zł.			
	środki odkażające nasiona 20zł.			
4	<u>Sad i szkółki</u>	720 00	625 00	
a	środki chemiczn. do sprysk. drzew	100 00	200 00	
b	nasiona	100 00	100 00	
c	rafja, maćś, drobne narzędzia	150 00	150 00	
d	2000 szt. dziczek drzew owocowych	150 00	150 00	
e	lustracja szkółek	-	25 00	
5	<u>Utrzymanie koni i źrebiąt</u>	3130 00	2955 00	
a	owsa 110q po 12zł.			
b	siana 175q po 4zł.			

Poz.	Treść	Prelimino- wano na r. 1936/36	Prelimino- wano na r. 1936/37	Objaśnienia
6	kucie koni zł.120.- żrebięta: owsa 40q a zł.12.- siana 60q a zł.4.- marchwi 30q a zł.1.00 lekarstwa zł.50.- <u>Inwentarz martwy kupno i naprawa</u>	1020 00	290 00	5:6 koni
a	Remont narzędzi i wozów	200 00	150 00	
b	Naprawa uprzeży	80 00	10 00	
c	Smar, dziegieć i nafta	50 00	50 00	
d	Kupno 1 parv uprzeży	40 00	50 00	
7	<u>Utrzymanie i remont budynków</u>	852 00	370 00	
a	Remont budynków i płotów	120 00	100 00	
b	Pokrycie dachu na oczerni	400 00	330 00	
c	Ułożenie płotu siatkowego	-	100 00	
d	Odnowienie spichrza	-	150 00	
e	Wycier kominów	12 00	12 00	
f	Naprawa i postawienie 1 pieca	-	120 00	
g	Ubezpieczenie od ognia.	200 00	150 00	
8	<u>Podatki i ubezpieczenia</u>	1020 00	1060 00	
a	Podatki państwowe i komunalne	860 00	900 00	
b	Ubezpiecz. ziemiopłodów od gradobicia	160 00	160 00	
9	<u>R ó ż n e</u>	170 00	650 00	
a	Oczyszczenie rowów na łące	-	200 00	
b	Prowadzenie poletek	100 00	100 00	
c	Wyjazdy kierownika na zjazdy i wystawy	150 00	150 00	
d	Materiały piśmienne	40 00	50 00	
e	Tantjema kierownika w zależności od dochodu	150 00	150 00	
	<u>Suma dochodów</u>	20132 00	19141 00	
1	<u>Krescencja</u>	9592 00	8331 00	
	żyta 39q po zł.12.- 3 m. pszenicy 77q po zł.15.- 11 " owsa 104q po zł.12.- 8 " jęczmienia 60q po zł.12.- 6 " ziemiak. 400q po zł.3.- 5 " siana 480q po zł.4.- 24 "			

		Preliminarz 1935/36		Preliminarz 1936/37		Objaśnienia
		1935/36	1936/37	1935/36	1936/37	
	kończyny 200g po zł.4.-					
	burak cukr. 210g po 3zł.					
	marchwi past. 300g po zł.1.00					
	bobiku 15g po zł.10.-					
2	<u>Sad i szkółki</u>	7700 00	7750 00			
a	machorka po potrąceniu kosztów robocizny	1750 00	1000 00			
b	owoców 100g po 15zł.	1500 00	1500 00			
c	5000 szt. drzewek owocowych	1000 00	5000 00			
d	majeranku 200 kg. po zł.1.20	250 00	250 00			
3	<u>Dochód z koni</u>	2900 00	2350 00			
a	Za wynajem 200 par koni po 6zł.	2100 00	1650 00			
b	Za konie sprzedane do remontu	800 00	700 00			
4	<u>Z hodowli ryb</u>	240 00	150 00			
<u>Zestawienie</u>						
Suma dochodów		20432 00	19141 00			
" wydatków		17162 00	15733 52			
Z y s k		3270 00	3372 48			

Sekretarz wdz. powiatowego
 /-/ I. Burzmiński
 Referent budżetowy

§	Poz.	T r e ś ć	Prelimino-		Prelimino-		Objaśnienia
			wano na r.		wano na r.		
			1935/36		1936/37		
			zł.	gr.	zł.	gr.	
		<u>Suma wydatków</u>	49104	00	56185	00	
1		<u>Wydatki osobowe:</u>	8004	00	7165	00	
	a	<u>Płace personelu:</u>	7404	00	6540	00	
		kierownik 190zł. x12= zł. 2280.-					
		mechanik 150 " x12= " 1800.-					
		pom. " 30 " x12= " 360.-					
		woźny 100 " x12= " 1200.-					
		bileter I 25 " x12= " 300.-					
		" II 20 " x12= " 240.-					
		" III 15 " x12= " 180.-					
		" IV 15 " x12= " 180.-					
	b	świadczenia socjalne	600	00	625	00	
2		<u>Wydatki rzeczowe</u>	41100	00	38420	00	
	a	wynajem 104 obrazów przecięt- nie po zł. 260.-	32400	00	27040	00	
	b	światło i prąd do motoru przeciętnie po 350zł. mies.	3600	00	4200	00	
	c	węgle do aparatu	250	00	280	00	
	d	smary do aparatu	50	00	50	00	
	e	koszty handlowe: porto, wysyłka obrazów, rozmowy telefoniczne.	600	00	1000	00	
	f	patent, podatki	2100	00	2050	00	
	g	opał: 15 tonn węgla po 40zł.	600	00	600	00	
	h	drukowanie afiszów i ulotek oraz biletów	"		1600	00	
	i	naprawa i kupno inwentarza	500	00	600	00	
	j	dyjety i koszty podróży i inne	1000	00	1000	00	
3		<u>Administracji domu N. 37a.</u>	"		3600	00	
		dzierżawionego od Państwa					
		opłata za salę po 300zł. mies.					
4		<u>Przelew zysku do Kasy Wyzd.</u>			7000	00	
		<u>Powiatowego.-</u>					
		<u>Suma dochodów</u>	57416	40	56185	00	
1		Za wynajęcie sali teatralnej	1250	00	1400	00	
2		Za sprzedaż biletów kinow. n-tto	56206	40	54705	00	
		<u>Zestawienie</u>					

		Suma dochodów	59924	40	56185	00	
		" wydatków	54228	00	49185	00	
		<u>Z y s k.....</u>	5696	40	7000	00	

Kierownik kina
/-/ Wł. Biernawski



Sekretarz Wyzd. Pow.
/-/ T. Burzmiński
Referent budżetowy

Biblioteka Uniwersytecka
MARIII CURIE-SKŁODOWSKIEJ
w Lublinie

13010

1930

CZASOPISMA