

Pryw. Męskie Gimnazjum  
im. STEFANA BATOREGO  
w Lublinie



L. 1812







ZBORY  
SPECIALNE

RECEIVED  
UNCO  
LUNAR

D. 5812/2013/1  
09.12.13

1000,-





Gmach „Szkoty Łubelskiej”  
przy ul. Królewskiej № 15

1906 - 1911



Filia S.Ł. przy ul. Żmigrod № 3 t.zw. folwark  
1906 - 1911







*Filia S.Ł. przy ul. Żmigrod 3*



*Bursa „Andrzejów”*





*Gmach „Szkoły Lubelskiej”*







*Sztandar „Szkoły Lubelskiej”*

*Popiersie Stefana Batorego  
proj. prof. Fr. Dec*



*Sztandar Gimn. im. St. Batorego.*











Urządzenia

szkolne

*Pokój nauczycielski*



*pracownia religii*



*pracownia j. polskiego*





*pracownia j. polskiego*



*lekcja j. polskiego*



*prac. historyczna*







*lekcja Taciny*



*pracownia Tacinska*



*prac. j. niemieckiego*





*lekcja j. niemieckiego w kl. 3.*



*pracownia j. francuskiego*



*lekcja jęz. francuskiego w kl. 2.*







*Pracownia geograficzna — lekcja geografii w kl. 2. z prof. K. Chmielewskim*







*prac. przyrodnicza*



*prac. chemiczna*



*lekcja biologii*

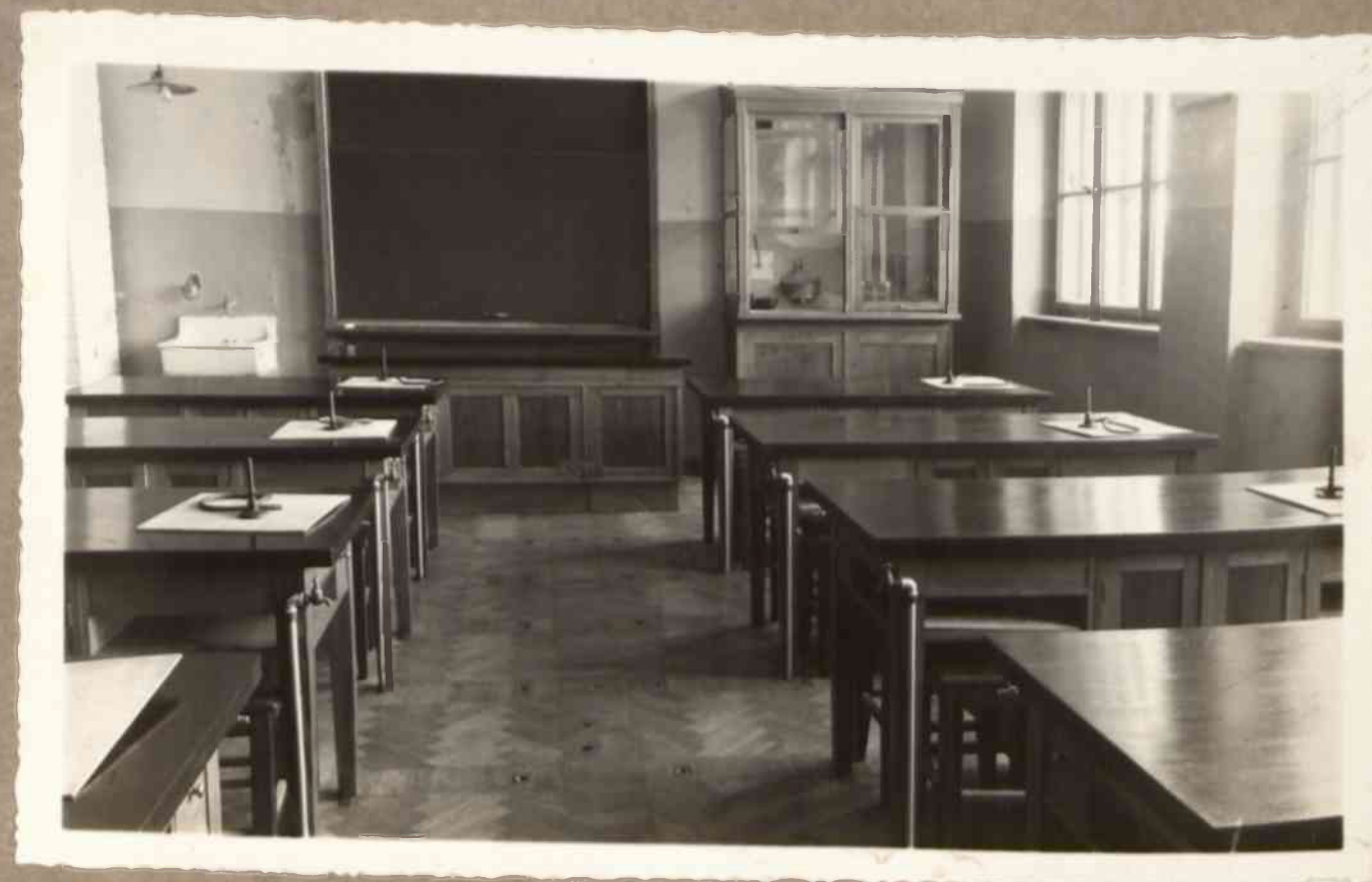





*lekcja chemii w kl. 3  
z prof. Kaz. Juszczańskim*



*prac. fizyczna  
i lekcja fizyki  
w kl. 3  
z prof. K. Chomiczem*







*prac. matematyczna*



*prac. zajęć praktycznych*







*Lekcja zajęć praktycznych w kl. 1. r. 1935/6  
z prof. M. Gałaszewskim*





sala rysunkowa - lekcja w kl. 3



prof. K. Westfal

Rozbieralnia przy sali gimnastycznej





# *Sala gimnastyczna*

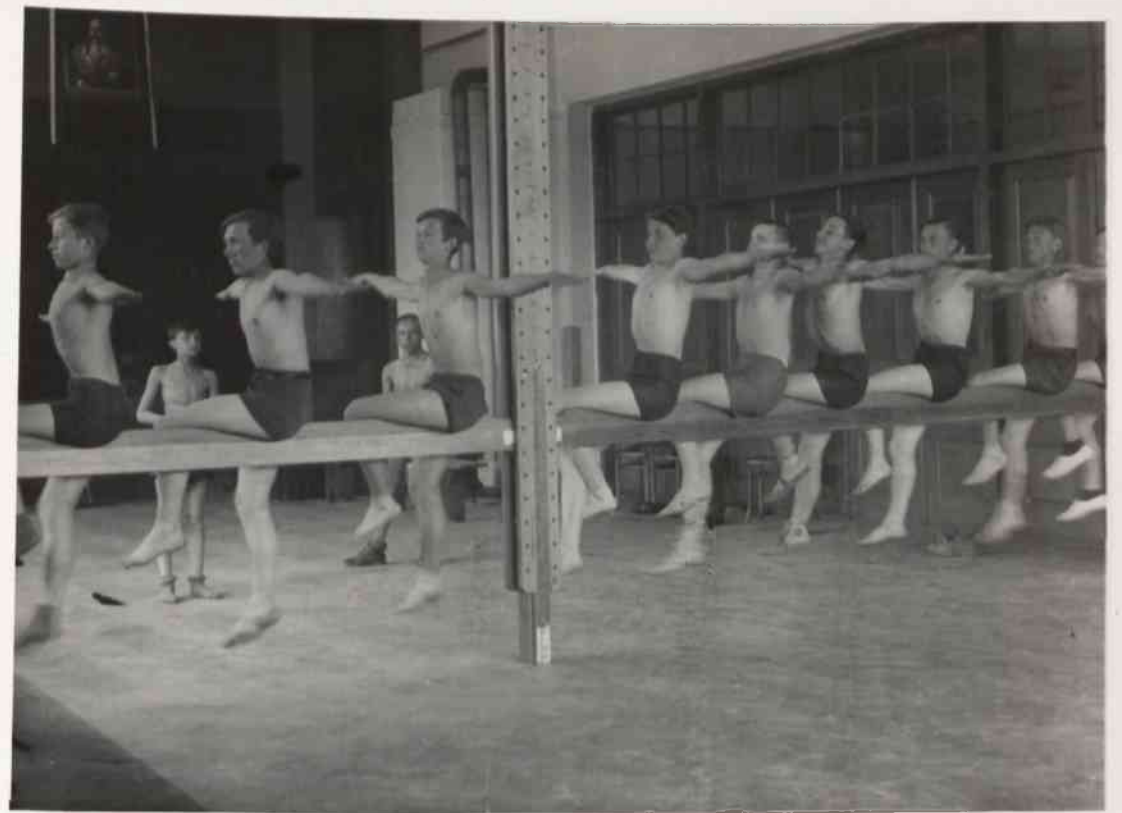

*lekcja gimnastyki*

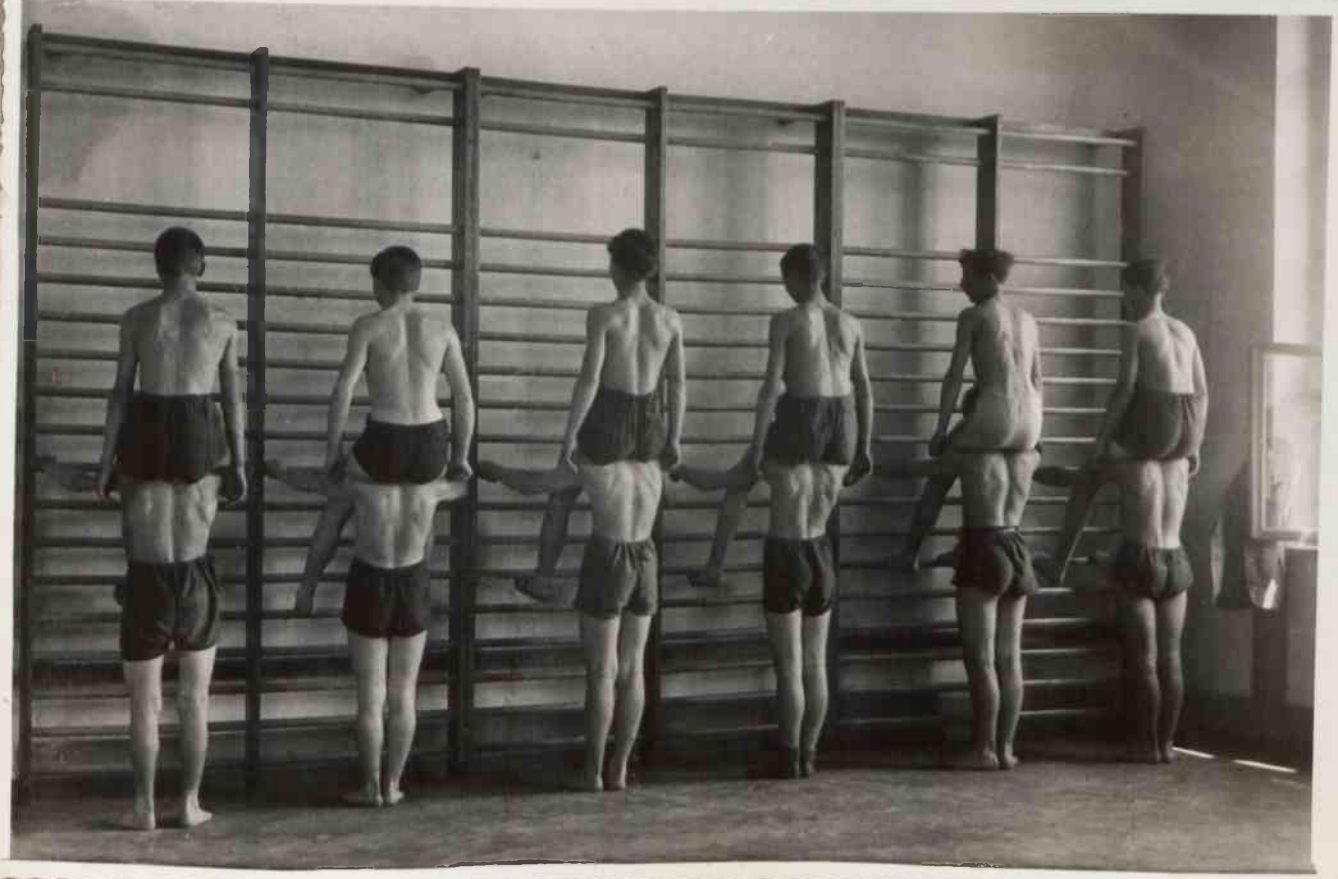





*I st.*



*Przysposobienie wojskowe*



*II stopień*





*Biblioteka*







*Swietlica* ≡≡≡







*Jzba  
harcetska*



*\$niadanie*





*Modelarnia S.O.P.P.*

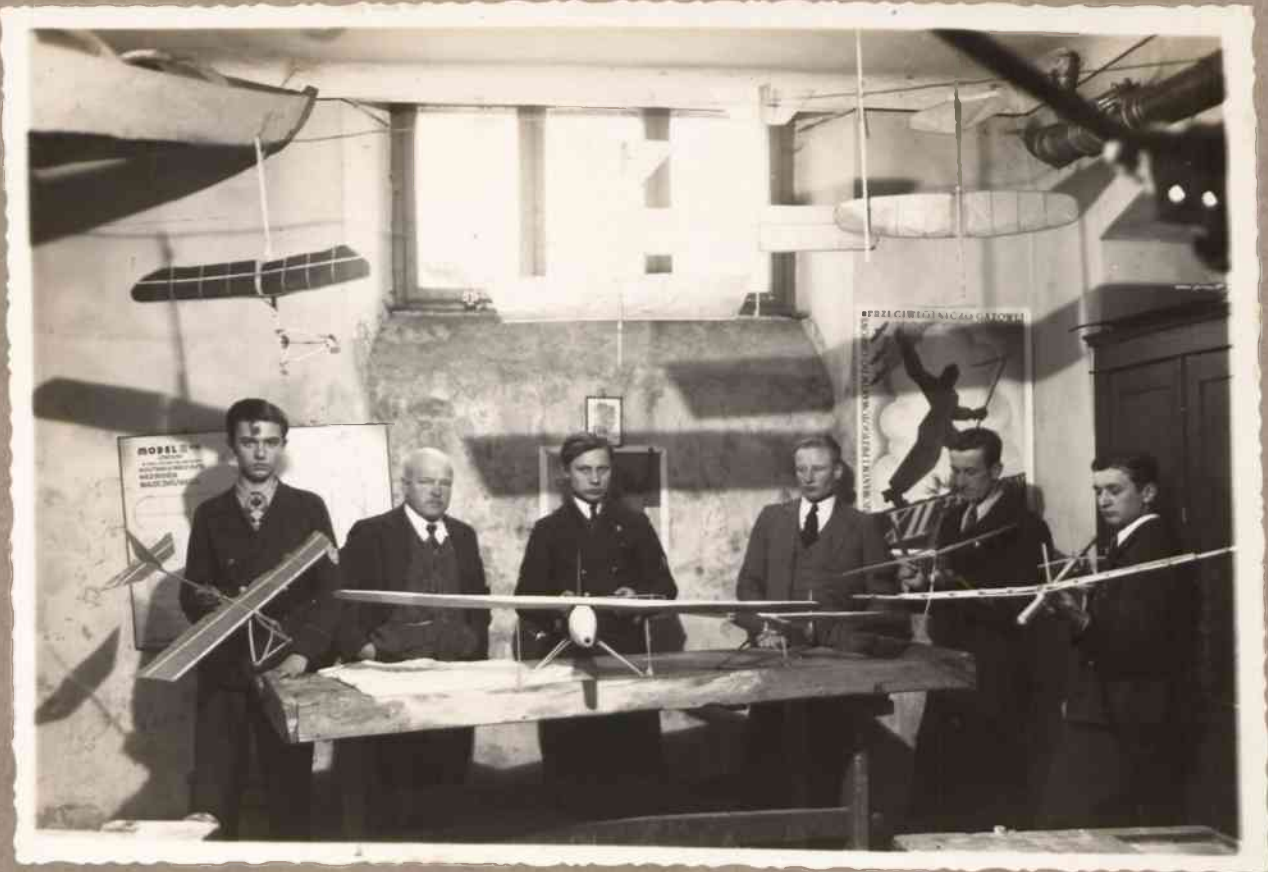

*Ping-pong*

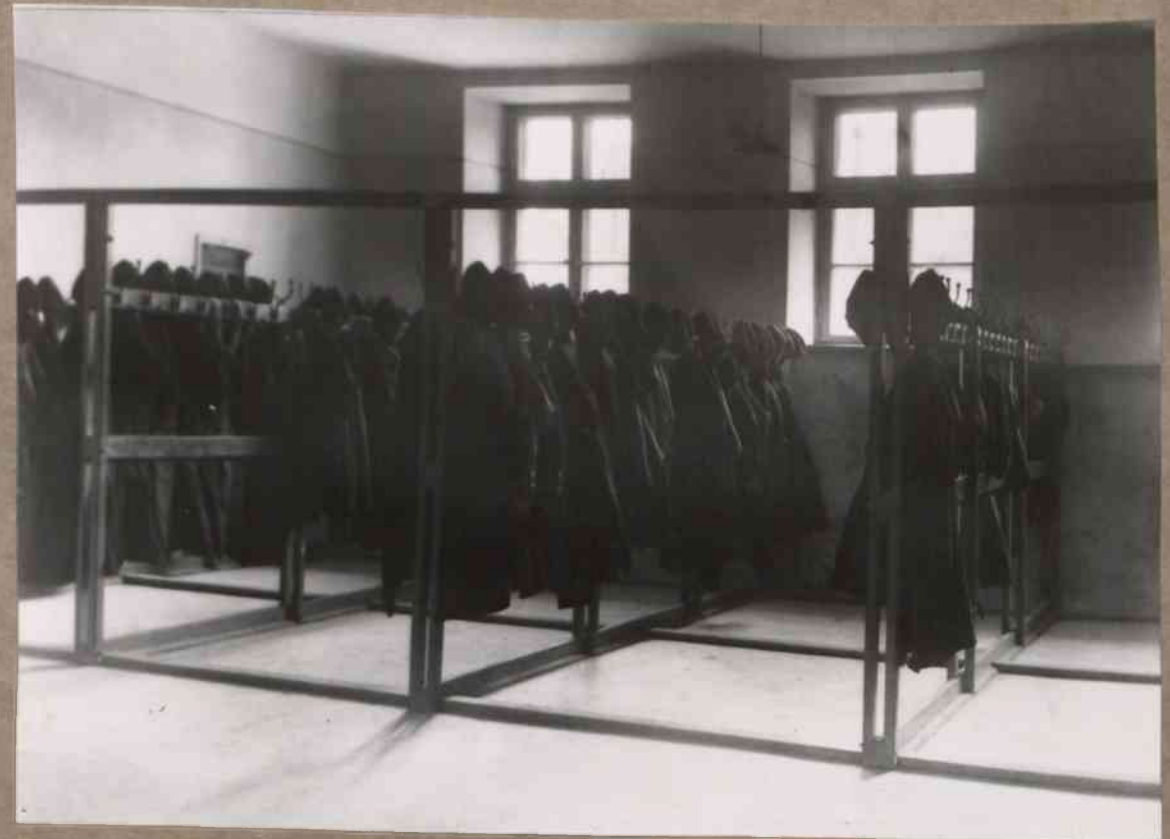

*Szatnia*



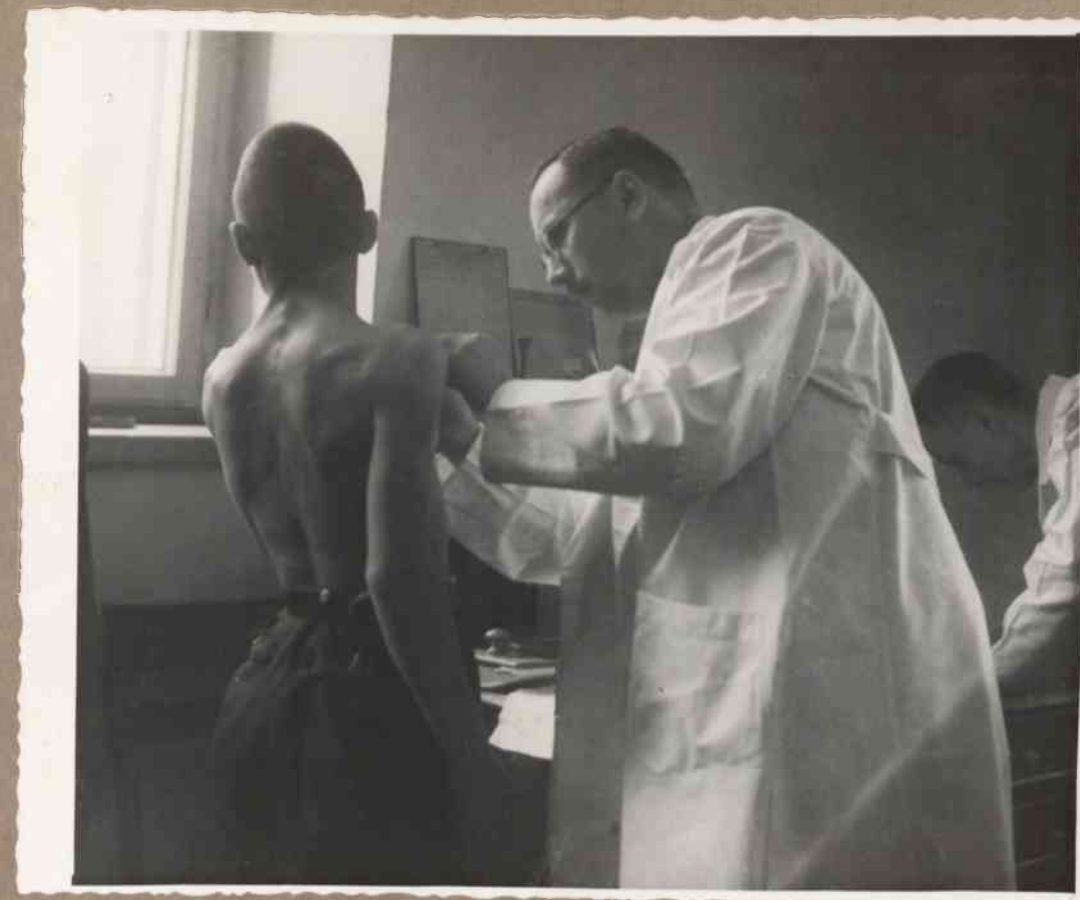
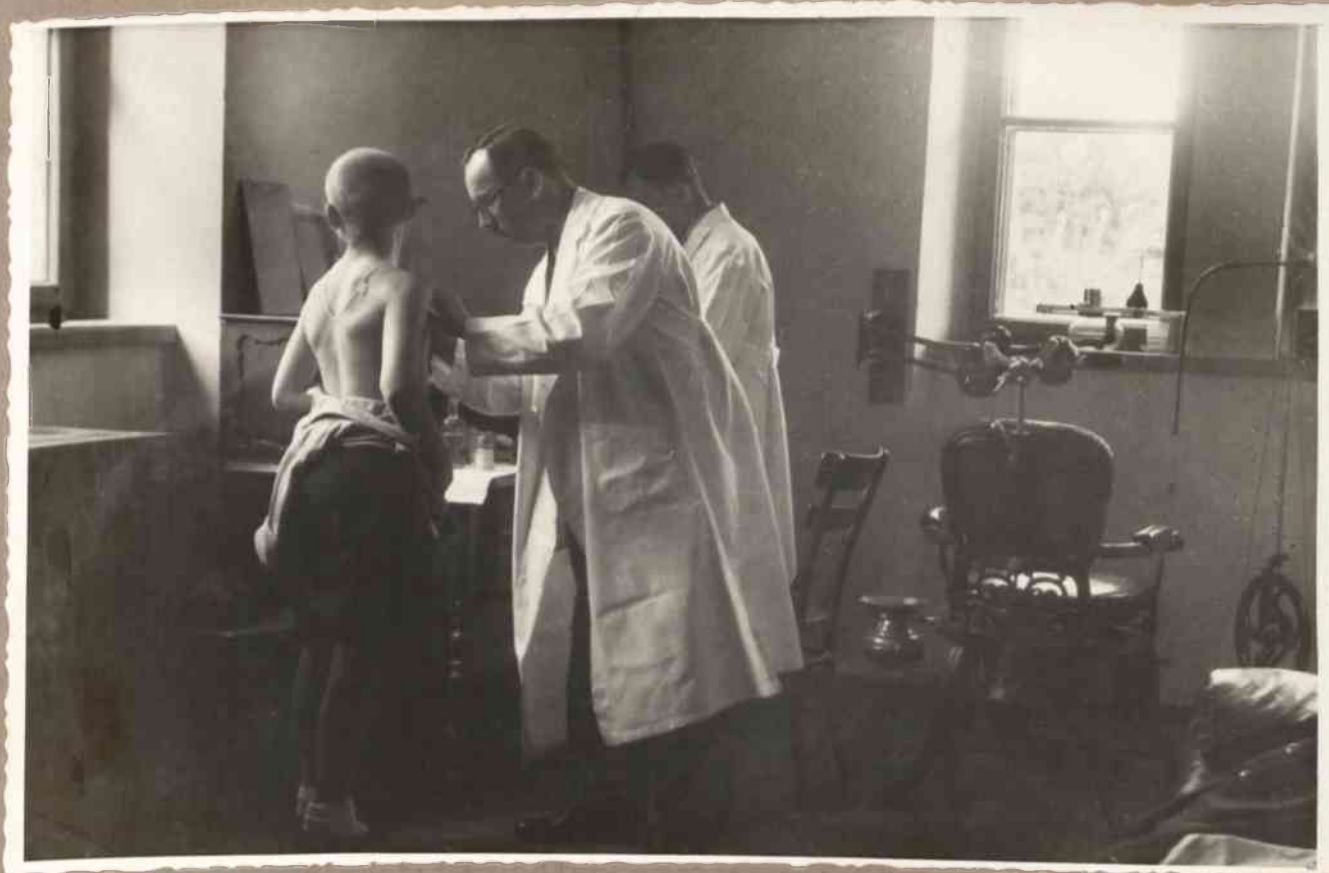

*Gabinet*

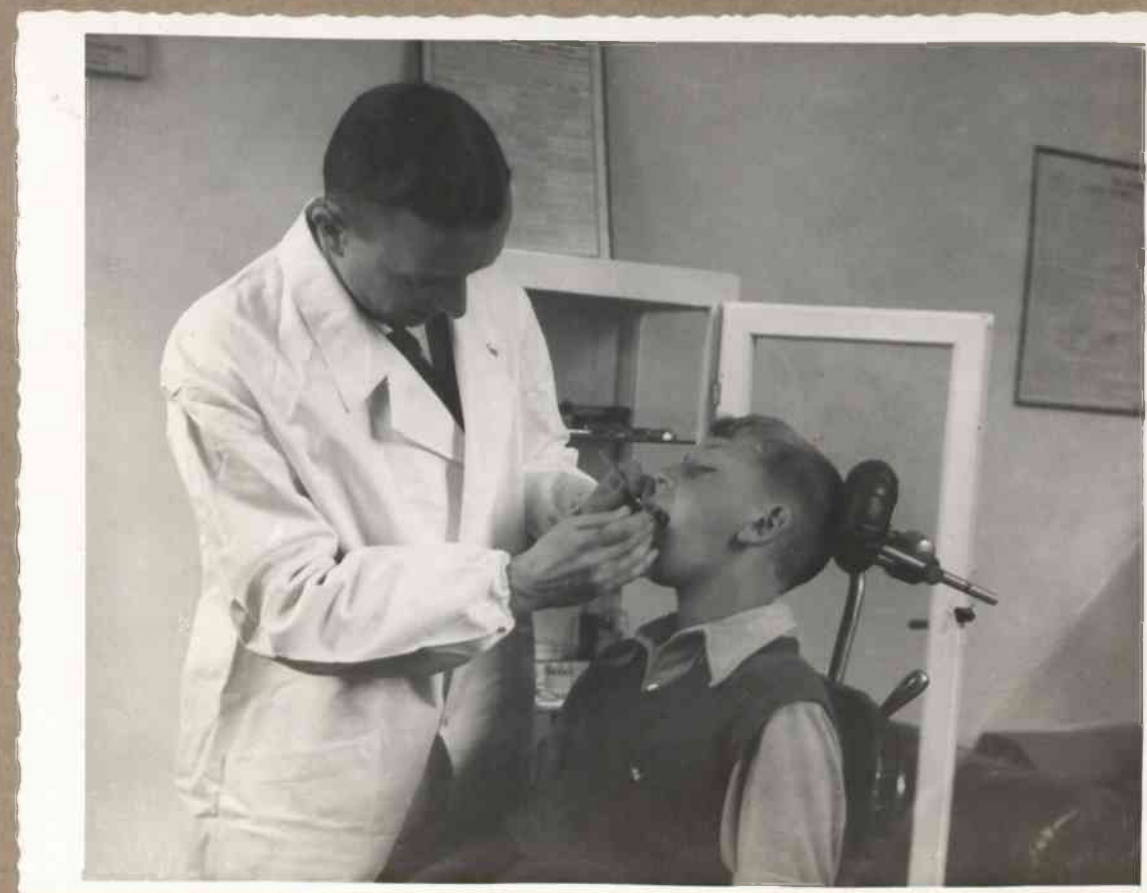

*lek.-dentyst.*



Ogródek szkolny





*Uczniowie — nauczyciele*













matura 1913



matura 1920.



matura 1921



matura 1927.



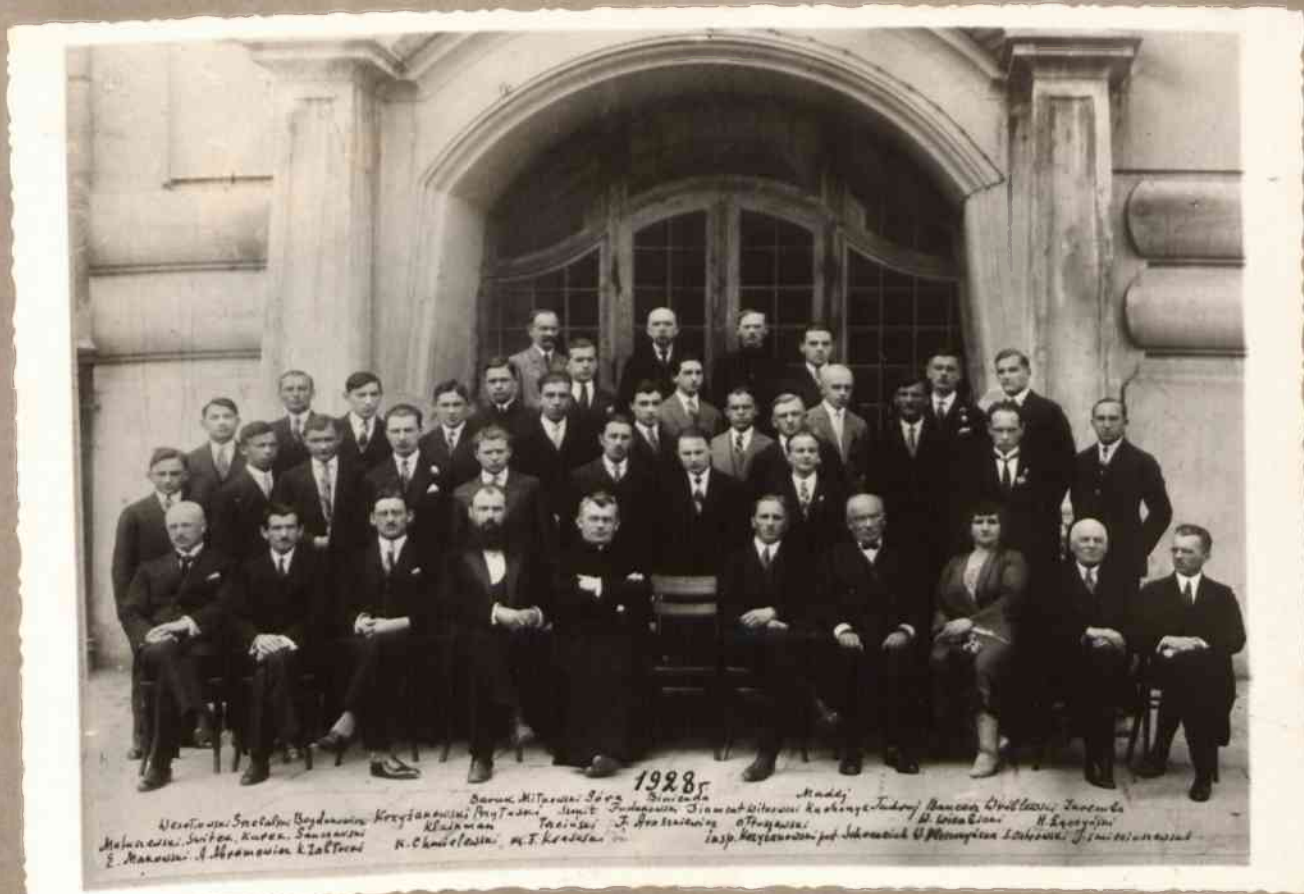

matura 1928



matura 1929



matura 1925



kl. VII w r. 1932



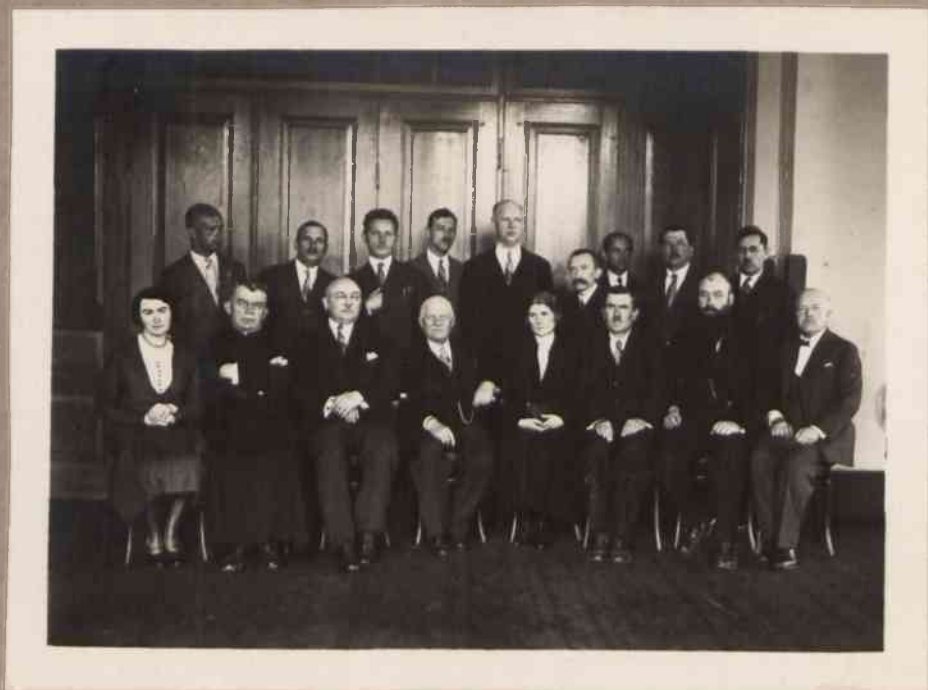

Grono nauczycielskie  
w r. 1932.



maturzyści w r. 1932.





*kl. I w r. 1932/3*



*kl. III w r. 1932/3*



*Posiedzenie Rady Pedagogicznej w r. 1932/3* —





kl. V w r. 1934/5



Rok 1935/6



### Grono nauczycielskie

m. Gałaszewski, K. Zabłocki, S. Jwaniski, dr. W. Godziszewski, W. Kowalski, K. Juszcakowski, dr. J. Burzyński  
Wisliński, K. Chomicz, J. Makarewicz, S. Dulewicz, S. Buszkiewiczówna, S. Jarniszewski, Z. Żywirski  
K. Westfal, Kaliszówna, Moszczyńska  
dr. S. Kamykowski, K. Osuchowska, J. Marcinkowska, Ks. F. Krasuski, K. Chmielewski  
dyr. dr. Z. Kukulski





*Grono nauczycielskie w r.1935/6*







*klasa VI w r. 1935/6*

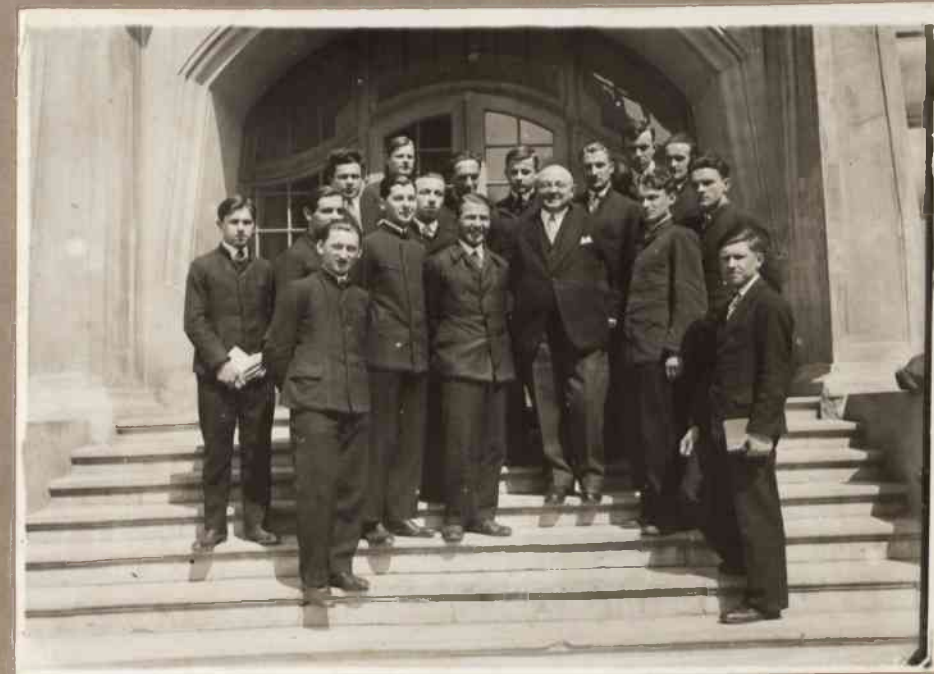

*Kółko filozoficzne w r. 1932  
z opiekunem dyr. dr. Z. Kukulskim.*







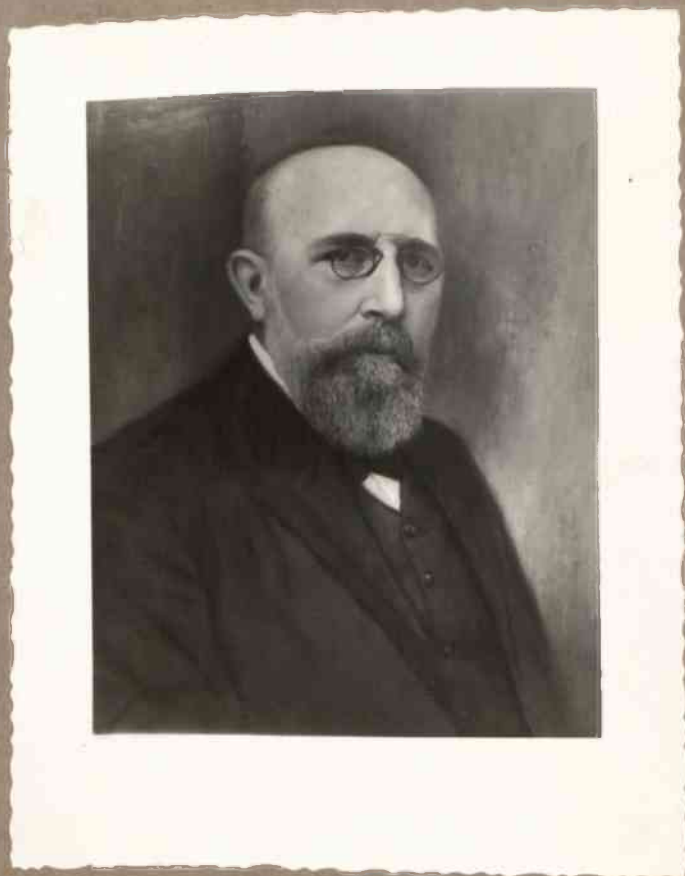







# Uczniowie - żołnierze



**Emil Kaliński**  
maturzysta z r. 1909  
legionista, inżynier, ppłk.  
minister poczt i teleg.



**Tadeusz Arlitewicz**  
maturzysta z r. 1914



**Kazimierz Balcer**  
maturzysta z r. 1914  
zdj. z obozu intern. legion. w Łomży  
1918 r.



**Jerzy Ostrowski**  
maturzysta z r. 1914, ułan 7 p. uł.  
literat, dyr. II Państw. Gimn. w Rzeszowie



**Stefan Grzebalski**  
Wiceprokurator Sądu Apel.  
w Warszawie  
maturzysta z r. 1917



**Aleksander M. Zdanowicz**  
maturzysta z r. 1918.



**Marian Żebrowski**  
maturzysta z r. 1918.



**Witold Dłużniewski**  
maturzysta z r. 1922.





Grupa uczniów  
w r. 1913.



W. Polickiewicz, Morozewicz, L. Gadyszewski  
w r. 1913.



Prof. J. Mączewski z kl. VI w r. 1916.









Szkola oficerska P.O.-W. w Warszawie 1916 r.  
x Tomaszowski, sekretarz Sekcji



Wycieczka organizacyjna O.M.N. 13 czerwca 1917 r.  
24 uczniów „Szkoły Lub.”



Powitanie Brygadiera J. PIŁSUDZKIEGO  
w WARSZAWIE 12/XII 1916 r.

x Wacław Polickiewicz



„Szkoła Lubelska” Szczypiorno 15/8/1917.





Grupa uczniów Szkoły im. J. Zamojskiego  
po przyjęciu ich do D.M.N. w r. 1917/18



I komp W.K.S.  
złożona z uczniów „Szkoły Lub.”  
przed gmachem szkolnym



Witold Dłużniewski  
na odprawie szarż batalj.  
Wojsk. Kadry Szk. w r. 1918.



Batalion Wojskowej Kadry Szkolnej  
z I komp. „Szkoły Lub.”  
przed soborem na Placu Litewskim w r. 1917/18.



Gustaw Doborzyński  
nauczyciel S.S. 1908-1915,  
wstąpił do Legionów.



Szarże Wojsk. Kadry Szk.  
14 uczniów „Szkoły Lubelskiej”  
r. 1919.



*Rezolucja delegatów klas 8<sup>o</sup> Szkoły Męskiej  
Lubelskiej z dnia 13-XI-1919*

Ze względu na przeważanie komunistów z Szkoły,  
a tym samym uniemożliwienie wystąpienia delegatów  
uczniów komunistów tworzenia siły armii w Lubelskiej,  
na mocy uchwały z dnia 12-XI-1919, postanowiono  
wraz z uczniami stągnąć do szeregów Siły Polskiej,  
co zarazem jest polowaniem.

*Uwaga I.*  
Ponieważ szkoła posiada nierównie więcej do szeregów  
Siły Polskiej, niż samemu klas 8<sup>o</sup> w Lubelskiej i Szkoły  
Lubelskiej, przeto wstaje konieczność, aby siła ta nie była  
miałą siłą komunistyczną, a siłą polską.

*Uwaga II.*  
Uczniowie, którzy do szkoły powrócą z wyjątkiem nie będą  
stawać świadectw ostatecznych lub świadectw zwołanych  
uczniów, którzy do szkoły powrócą z wyjątkiem nie będą  
mają prawo wstąpienia na posiedzenie klas 8<sup>o</sup> w Lubelskiej  
na mocy uchwały Akademików - do Uniwersytetu.

*Przewodniczący* Wł. Łada-Florkowski  
*Sygnatariusze* Stefan Kowalski, J. Alwan, Jędrzej Szymborski  
 J. Kowalski, Józef Gmitka, Z. Łabęcki  
 Stefan Tomaszewski, H. Piłsudski, Edward Hieronim  
 J. Kowalski, B. Kupiec, W. Kowalski  
 J. Kowalski, J. Kowalski, J. Kowalski  
 J. Kowalski, J. Kowalski, J. Kowalski



Wojskowa Kadra Szkolna w r. 1919  
na lewo 1 komp. uczniów „Szkoły Sub.”



Rozwiązanie W.K.S. - 1919



# Uczniowie - bohaterowie



Stefan Góra  
ucz. kl. VII  
+ pod Jastkowem 1915



Włodzimierz Drecki  
ucz. kl. VI  
+ 14. IV. 1917.



Krzysztof Kowerski  
maturzysta  
+ 21. III. 1919.



Lucjan Borer  
maturzysta  
+ 1919



S. P.

**Marek Ostasz-Zaleski,**  
ur. 23 października 1899 r.  
w Stawkach (na Wołyniu),  
ciężko ranny 25 stycznia  
1919 r. w Turzysku, zmarł  
wskutek rany 23-go marca  
1920 r., pochowany w ro-  
dzinnych grobach w Prze-  
wałach na Wołyniu.



**STEFAN LIPCZYŃSKI**  
poległ śmiercią walecznych w szarży pod Lidą  
16 kwietnia 1919 r. jako st. ułan 7 p. ułanów,  
przeżywszy lat 20.

Podobała się Bogu dusza jego, dlatego  
pokwapił się wynieść go z pośród nieprawości.  
(Mądr. IV. 14.)

Zaszło mu słońce, kiedy było jeszcze po-  
łudnie.  
(Annos 8, 9.)

Błogosławieni czystego serca, albowiem  
oni Boga oglądają.  
(Mat. V. 8.)

A jeśli komu droga otwarta do nieba, tym,  
co służą Ojczyźnie.  
(Kochanowski.)

Kochaliśmy Go, nie opuszczajmy Go więc  
póki łzami i modłami nie otrzymamy dla Niego  
wiecznych przybytków.

Spokój wieczny duszy Stefana racz dać  
Panie, a światłość wiekuista niechaj jej świeci.  
Amen.







Janusz Olszewski, maturzysta + 1920



Aleksander Bieliński  
+ 1920



Wacław Polickiewicz  
+ 1920



Longin Gadyszewski  
maturzysta  
+ 16.VI.1920.



Kazimierz Balcer  
maturzysta  
+ 1920





*Klemens Sechnicki*  
maturzysta  
+ 5.VI.1920



*Stanisław Frejt*  
maturzysta  
poległ w walkach o Niepodl.



*Marian Sikorski*  
ucz.kl.VII.  
poległ



*Jerzy Mączewski*  
nauczyciel  
poległ w r.1920.



*Mogiła Wacława Polickiewicz  
w Iskorosti koło Korostenia  
na Ukrainie.*





Wejście Legionistów do Lublina  
w r. 1915



Legjoniści wkrótce po zajęciu Lublina  
Szt. Nadaję, hold. wstępują 2/1913r.

Przed wyruszeniem J. Piłsudskiego na Kijów.  
Powitanie Naczelnego Wodza przed Katedrą,  
w Lublinie w r. 1920





# HARCERSTWO



Kazimierz Juszcakowski  
naucz. „Szk. Sub.”, współzałożyciel  
i opiekun tajnej drużyny  
harcerskiej, późniejszej II L.D.H.  
w 1913 r. członek Komendy  
Skautowej Subelskiej



Jacek Piotrowski  
Dyrektor Oddz. Banku Warsz.  
w Sublinie, ofiarodawca  
instrumentów dla orkiestry  
skautowo-szkolnej w r. 1912/13



Włodzimierz Bochenek  
urzędnik Syndyk. Rolniczego,  
założyciel i pierwszy kome-  
ndant tajnego skautingu w Sub-  
linie w l. 1912-1915

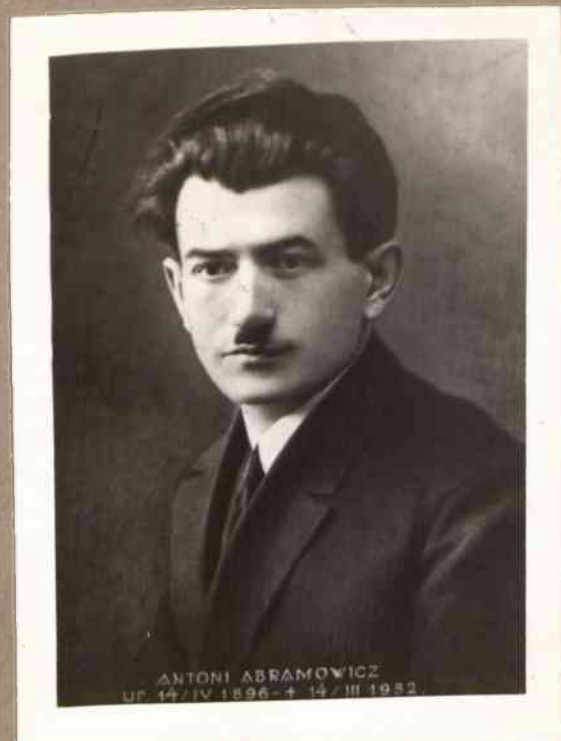

Antoni Abramowicz  
nauczyciel „Szk. Sub.”  
opiekun II L.D.H.  
w l. 1922-1931.



Dymitr Senatorski  
nauczyciel „Szk. Sub.”  
opiekun i drużynowy  
II L.D.H. w l. 1931-1933



Zygmunt Żywirski  
opiekun II L.D.H.  
nauczyciel „Szk. Sub.”  
od r. 1933/4





Władysław Olędzki  
nauczyciel „Szkoły Lubelskiej”  
opiekun i drużynowy 2 L.D.H.



Kurs instruktorski skautowy w Skolem  
w r. 1912



Józ. Tomasz Rostworowski  
5. 8. 1931

drużynowy 2 L.D.H.



*Sztandar harcowski*

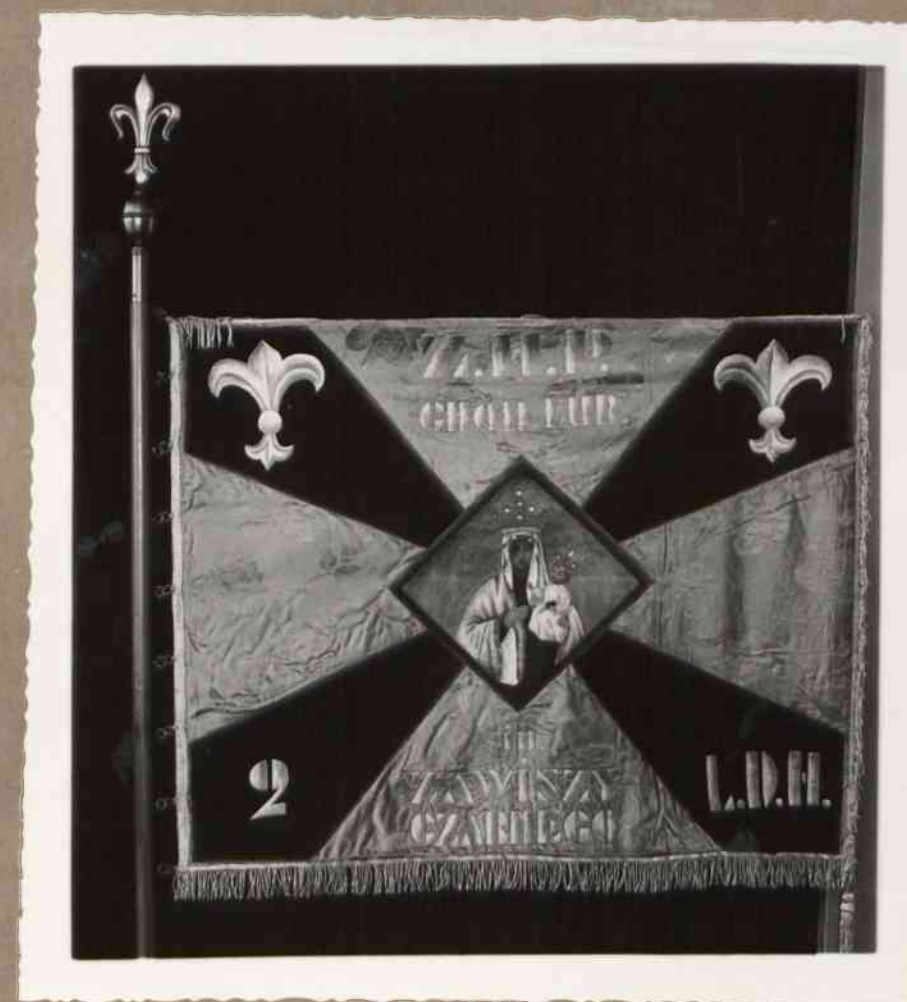





*Obóz harcerski w Kemble  
w r. 1913*



*Obóz w Kemble  
w r. 1913*



*Zygmunt Morozewicz  
I adiutant druž. harc.  
w r. 1914.*



*1913*



*Zygmunt Morozewicz*





Harcerze w r. 1913  
Gładyszewski (w binokl.) W. Krzewski, Góra (jasne ubr.)



Grupa harcerzy w r. 1913



VII L.D.H. im. Andrzeja Matkowskiego  
przy „Szkołe Lubelskiej” w r. 1922.



Obrazek pomógł  
Fo nazwa „Gromada Młodzi”  
nazem z obuchem Nudziejewskim  
Hruszowskim a poszedł, Stojak  
Tłkiew.  
Dziwienomy wpełnie z obuchem  
Stanisławem Kozerskim Kienuff  
/3 na celom harcerskim.  
Pozostało po pracy Kozerskim  
Kozłowski Kozłowski a dniu 1.1.1931.



Zastęp „Orłów” II L.D.H na wycie-  
czce Todzią w sierpniu 1930 r.



Obóz 2 L.D.H. na Stowiku pod Kiel-  
cami. Gospodarz obozu przed swym  
namiotem - lipiec 1931 r.





Obóz 2 L.D.H. na Stowiku pod Kielcami —  
Wycieczka do Gór S-tokrzyskich  
lipiec 1932 r.



Obóz Międzynarodowego  
Złotu Skautów Wodnych  
w Garczynie na Pomorzu  
w sierpniu 1932 r.



II L.D.H. na dziedzińcu „Szkoty Lubelskiej”  
po powrocie z uroczystego otwarcia ro-  
ku harcerskiego w Hufcu Lubelskim —  
25. IX. 1932 r.

Gromada zuchów z II L.D.H.  
strzela z łuków



Drużyna reprezentacyjna  
Lubelskiej Chor. Harcerskiej  
z II L.D.H. dh Zygm. Rudnicki



Kajaki na Bystrzycy — 5. VI. 1932 r.  
wśród nich kajak II L.D.H.







Zastęp słuźbowy II Ł.D.H. w obozie pokazowym z racji Dnia Harcerskiego 5.VI.1932 r.



Gromada zuchów II Ł.D.H. ze swym wodzem Ryskiem Migurskim z kl.8 r.1933



Wędrówka kajakiem z Kielc - Nidą i Wisłą do Gdyni - w r.1932 J.Adamczyk, T.Wojciechowski, Z.Rudnicki.

## OBÓZ 2 Ł.D.H.



w Wysowej.



lipiec 1933 r.







Obóz w Wysowej  
lipiec 1933







*Harcerze w strojach lubelskich  
wśród nich d-h Zygm. Rudnicki.*



*Druh Bol. Gałaszewski  
w odwiedzinach u Beduina*



*D-h Bol. Gałaszewski przy wielbłądzie  
Beduina*



*Jamboree w Gödöle  
sierpień 1933*



*Z pobytu harcerzy w Budapeszcie.*





Grupa harcerzy w r. 1935  
z opiekunem prof. Z. Żywitskim.



Reprezentacja II L.D.H. na zlot w Spale w lipcu 1935 r.  
Od lewej: Michalak Zb., Pokorny Andrzej, Wańciszewski Jan, Tomaszewski Zdz., Jwanek Tad., Szurgociński Zdz., Pawłowski Rom., Kawiak Janusz, Juszcakowski Tad., Boruszewski Aleks., Dudek St., Opłotowicz, Dalmaczyński Henr., Moszczyński Stefan, Rachwald Jerzy - p.o. drużyn.



















# WYCIECZKI



Wycieczka do Dębówki w r. 1906





Wycieczka do Sobianowic w r. 1918, stanowiąca  
Walne Zgromadzenie członków O.M.N. pod prze-  
wodnictwem Aleksandra Zdanowicza. Wśród ze-  
branych około 20 uczniów S.L.

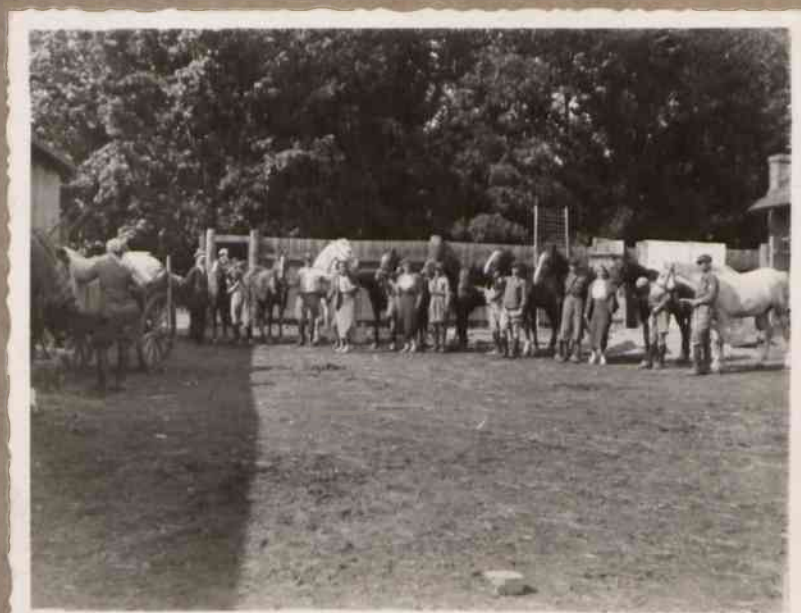

Rajd konny 1934





Zb. Michniewski i Lech Krajewski  
na Szczarze



Kanał Augustowski - obiad na tratwach  
T. Wroński, T. Czyżewski i H. Gąsiorowski.

## Wędrówka kajakami z Lublina przez Polesie do Bałtyku w r. 1934

Stonim



L. Krajewski, T. Czyżewski, Zb. Michniewski  
T. Wroński i H. Gąsiorowski



T. Wroński i T. Czyżewski na Niemnie



*Kl. 8 na Sowińcu*



*Kl. 8 z prof. St. Jwańskim*



*Kl. 6 z prof. St. Dulewiczem*



**D O W Ó D**  
**ZŁOŻENIA ZIEMI**  
*przez Uczniów kl. VIII Gimnazjum*  
*im. Stefana Batorego w Lublinie*  
**NA KOPIEC**  
**JÓZEFA**  
**PIŁSUDSKIEGO**  
**NA SOWIŃCU**  
**W KRAKOWIE**



KOMITET BUDOWY KUPIA  
 JÓZEFA PIŁSUDSKIEGO  
 6 PAZ. 1935  
 WYDZIAŁ WYKONAWCZY  
 W KRAKOWIE



































# SPORT



*Zawody narciarskie uczniów „Szkoły Subelskiej” 15 lutego 1936 r.*







zawody  
15.II.1936



Drużyna hockey'owa w r.1935/6



M. Gołowski, A. Detyng, A. Stefański, R. Sokoliński, T. Gruszczyński, R. Uchimiak  
x prof. Z. Żywirski





*A. Stefański, Zb. Lipczyński, R. Tułasiewicz, St. Kotorowicz, Freyberg  
St. Wesołowski prof. Z. Żywirski  
Drużyna siatkówki w r. 1936*



*Święto sportowe w r. 1935/6  
Drużyny koszykówki*







1935/6  
Święto sportowe





1935/6

*Święto sportowe*























































*Uroczystości*



11. XI. 1932



Warta honorowa przy tablicy ku czci poległych uczniów  
M. Skrzycki, J. Mączewski, Z. Rudnicki, J. Trzeiński.

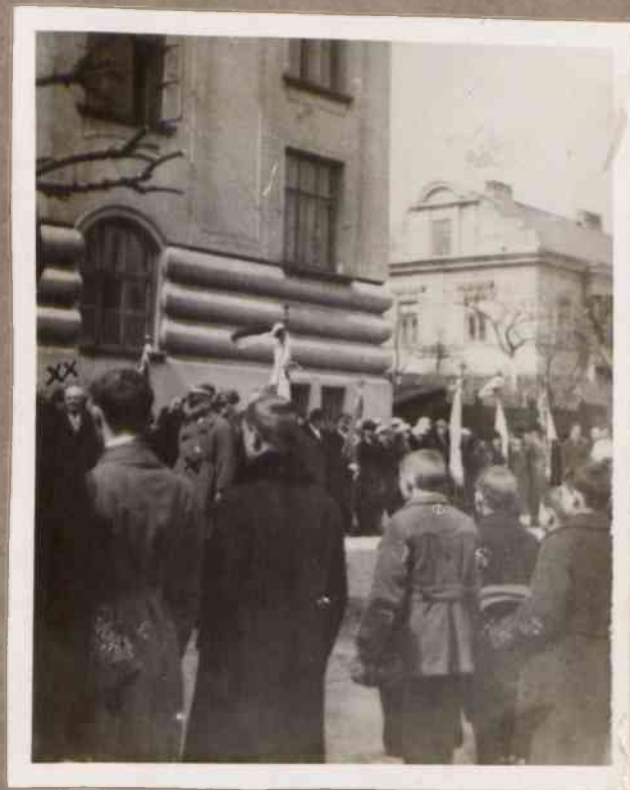

20-lecie II Ś.D.H.  
„Jeszcze Polska nie zginęła”  
x Przewodniczący Zarządu Oddziału  
Sub. Z.H.P. Gen. Dobrodzicki  
xx Dyrektor dr. Z. Kukulski



Pogrzeb ś.p. Profesora A. Abramowicza.





*Doświęcenie  
kajaków szkolnych  
5.VI.1932*



*Jmieniny Dyrektora - 2.V.1933 r.*



# OBCHÓD XXX-lecia SZKOKY 17.X.1936.



1906

Warta honorowa  
harcerzy i P.W.  
przed tablicą



1936

z nazwiskami poległych  
uczniów i popiersiem  
Stefana Batorego







*Godzina harcerska - 17.X.1936*



*Zespół „Sielanek”  
odegranych w Dniu Jubileuszu*





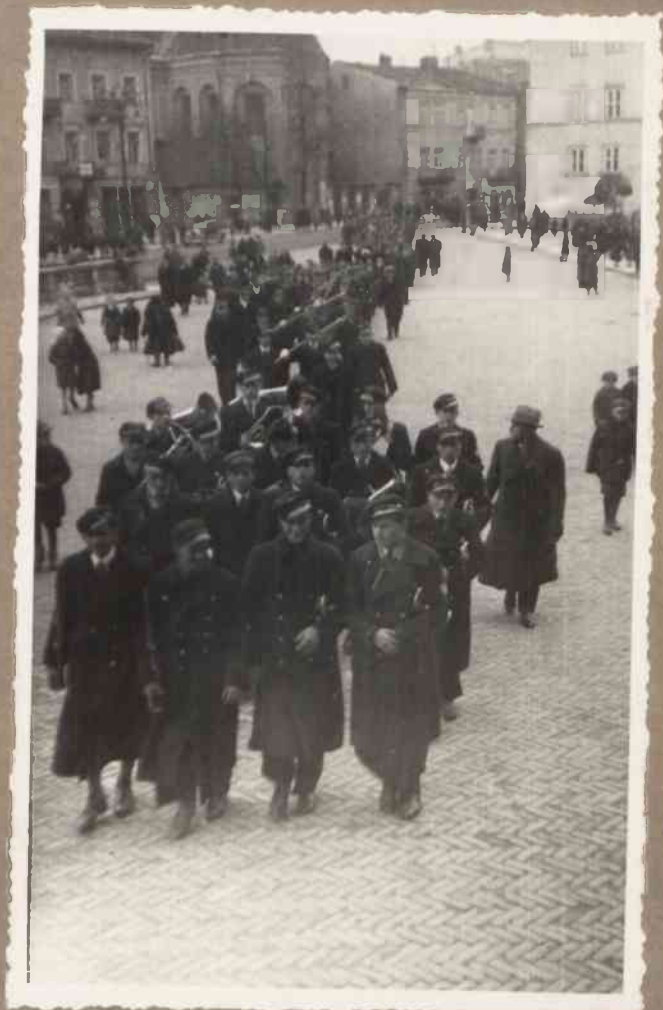

*Pochód do Katedry*



XXX  
LECIE  
SZKOŁY  

---

---

1906-1936







*Z Katedry*



*Udekorowany  
fronton gmachu*







*XXX-lecie Szkoły. Grupa uczestników przed Katedrą*







Odsłonięcie  
tablicy ku czci  
ś.p.  
Dyrektora  
Józefa Arlitewicza



XXX-LECIE  
SZKOŁY





*XXX - lecie szkoty ~ uroczysta akademia*

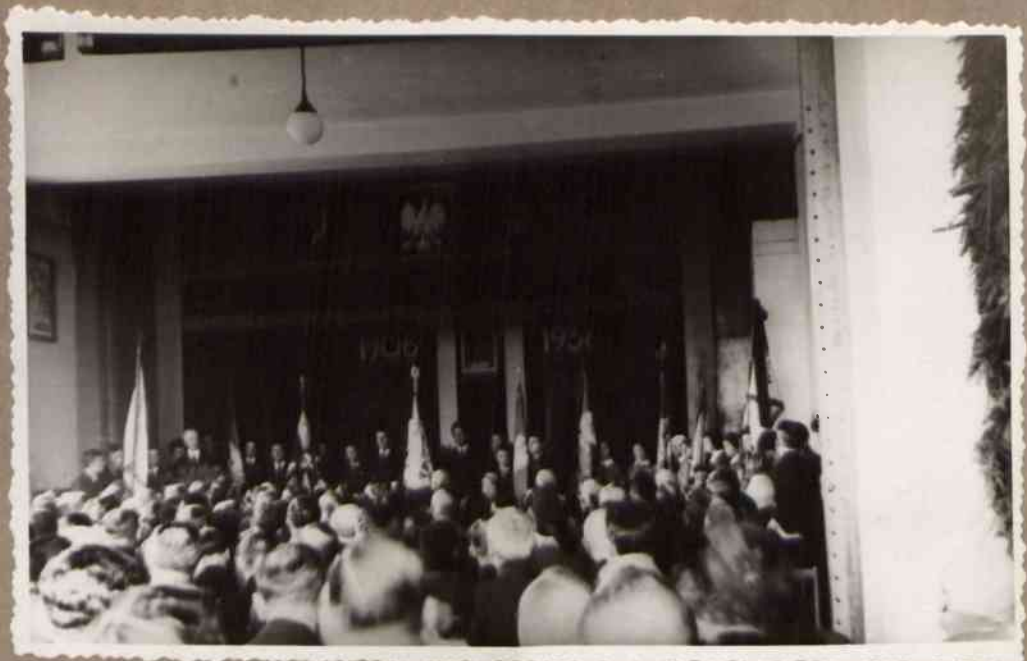





*Uroczysta akademia*



*Walne Zgromadz. Koła ByTych Wychowanków S.Ł.*



*Byli Wychowankowie przed Gmachem Szk.*







*XXX-lecie Szkoły – uroczysta akademica*





















*Orkiestra szkolna w r. 1917.*





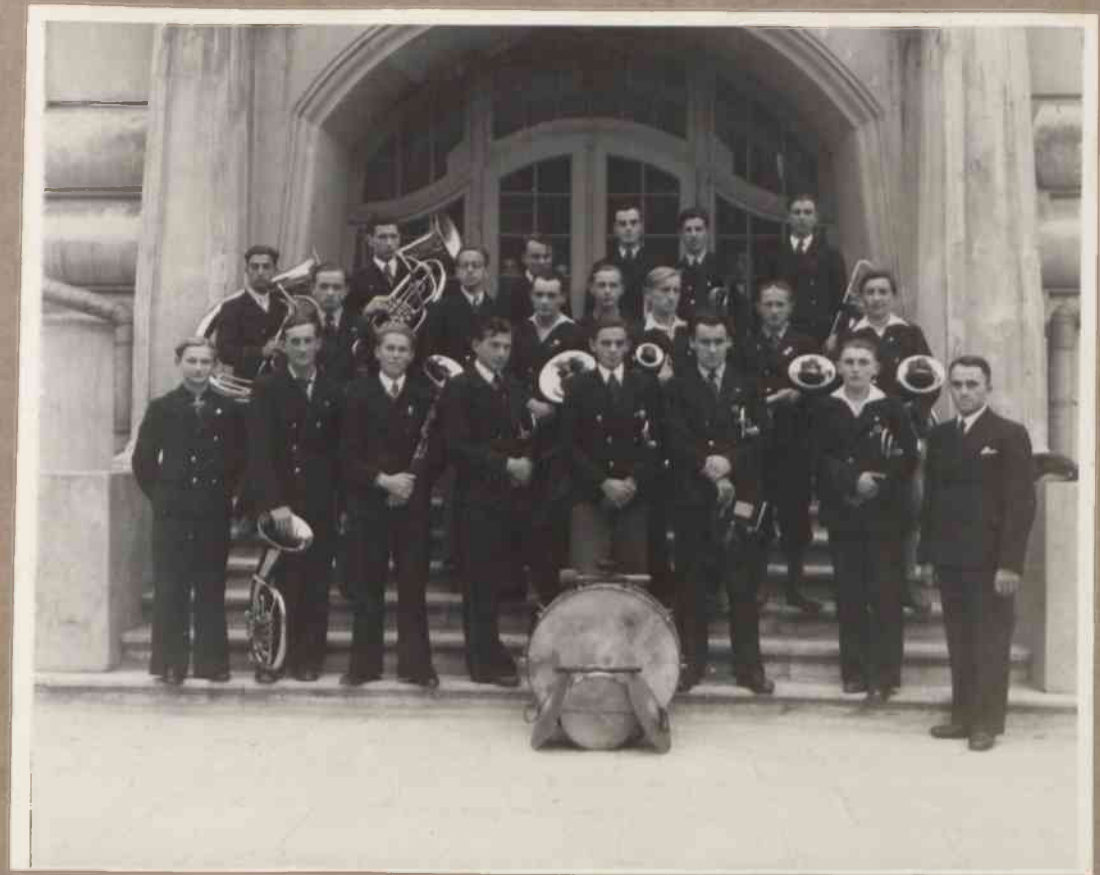
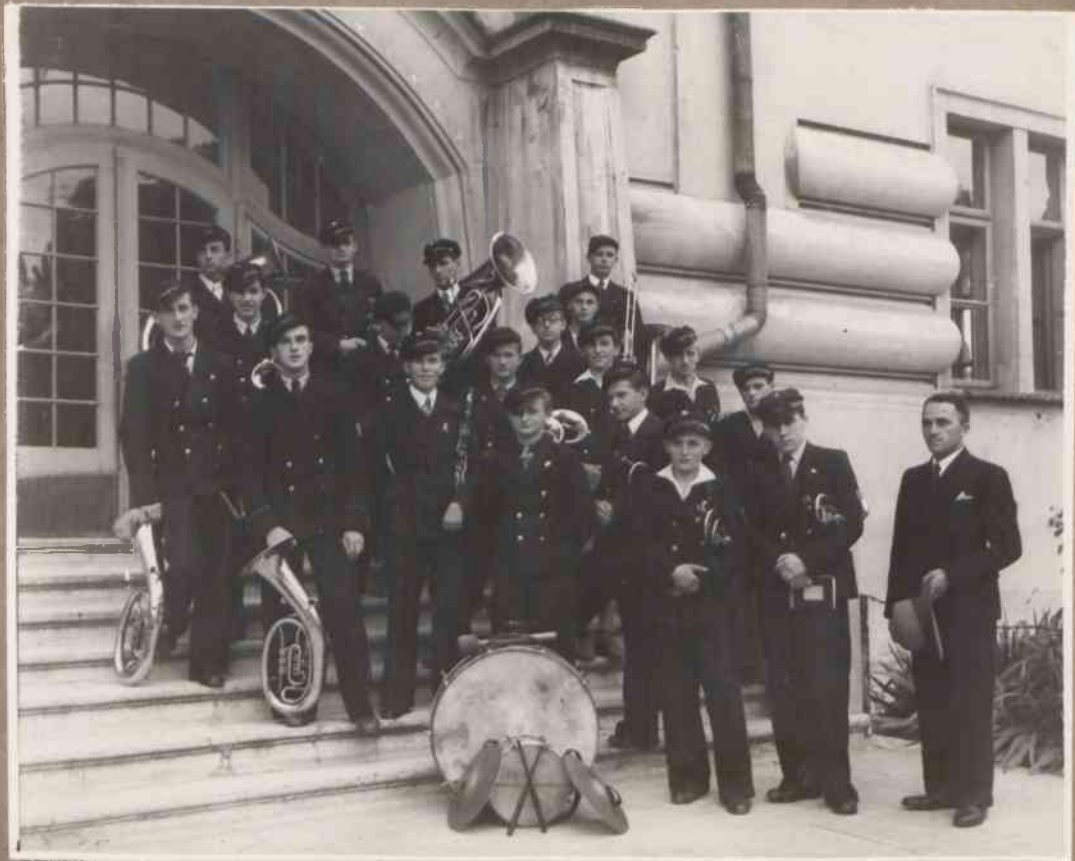

Orkiestra szkolna w r. 1935/6







*Pan Jowialski – Fredry  
z udz.ucz. Gimnazjum W. Arciszowej  
r. 1930*







„Cyd” - Corneill'a - r. 1931

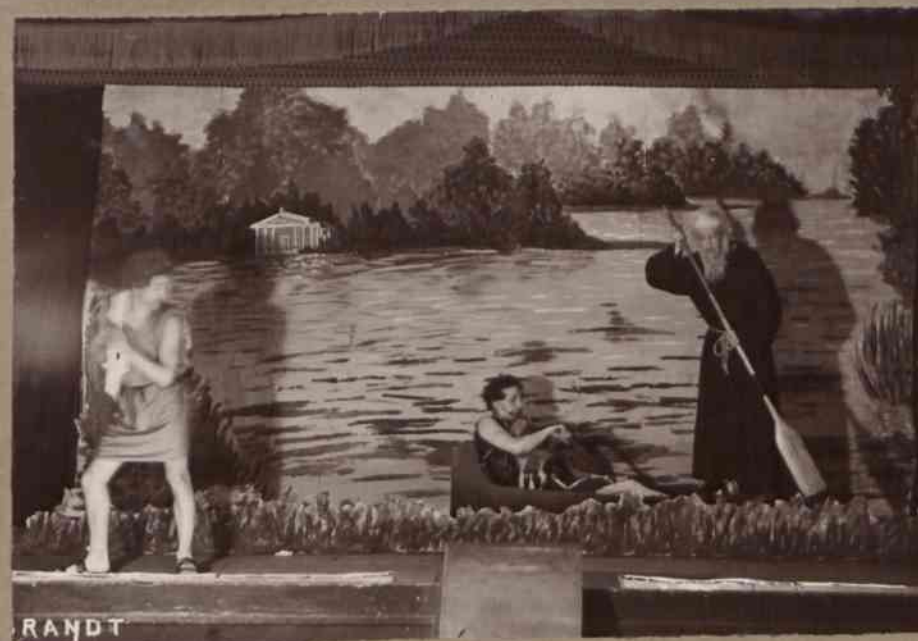

„Żaby” - Arystofanesa - r. 1934



„Żaby” - Arystofanesa  
z udziałem ucz. Gimnazjum W. Arciszowej

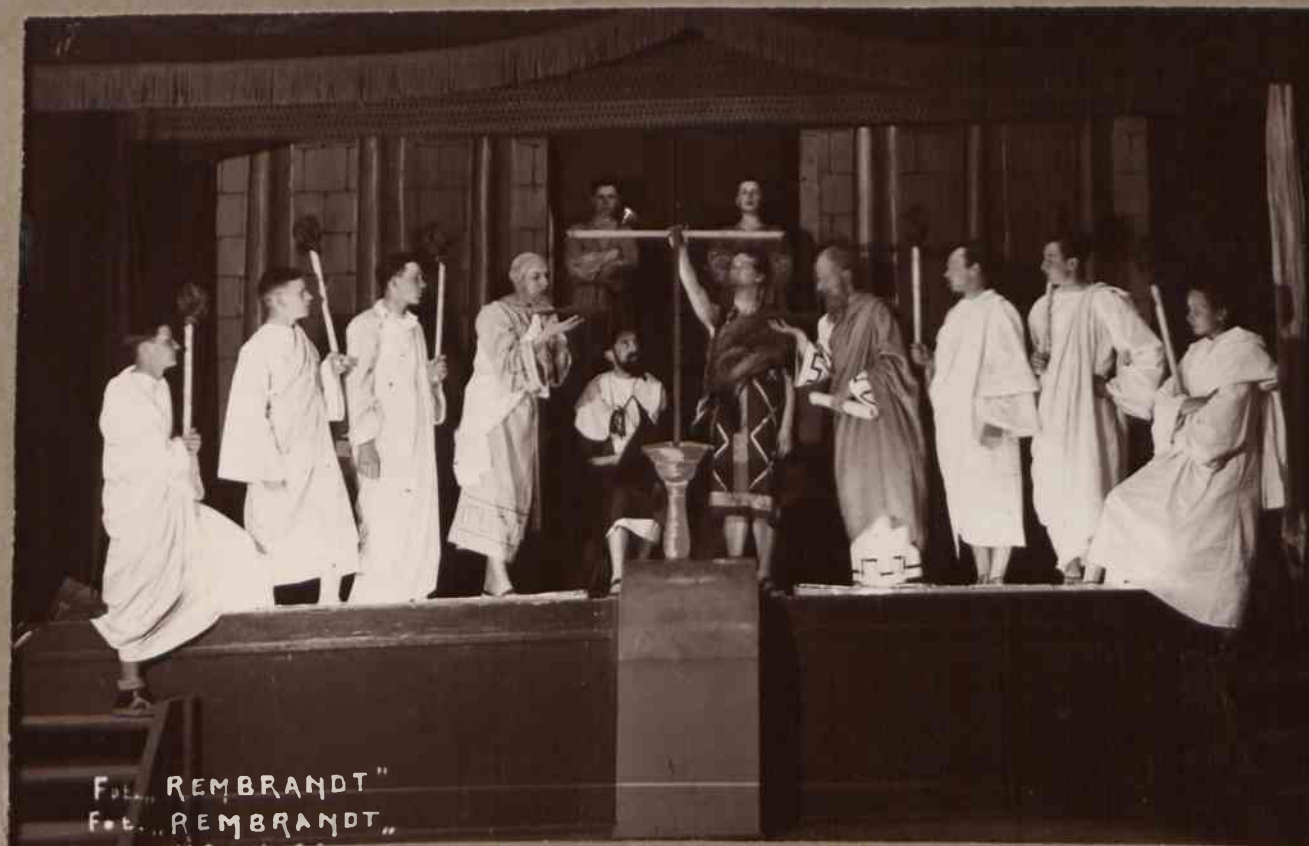

„Menaechmi” - Plautusa - r. 1935





„Sielanki” - r. 1936























































